

DETALHAMENTO ACESSIBILIDADE RAMPA

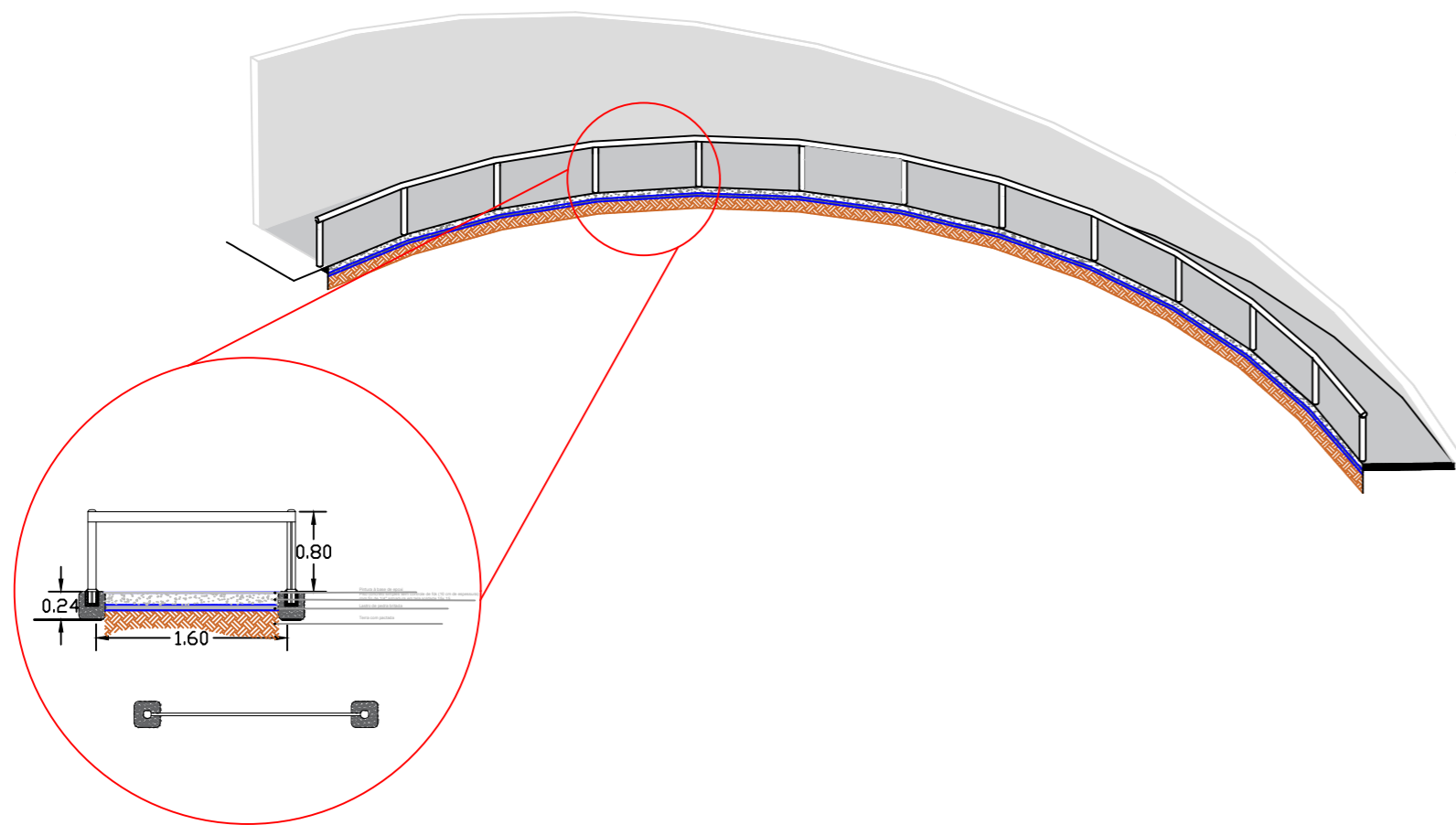

DETALHAMENTO ACESSIBILIDADE SANITÁRIO

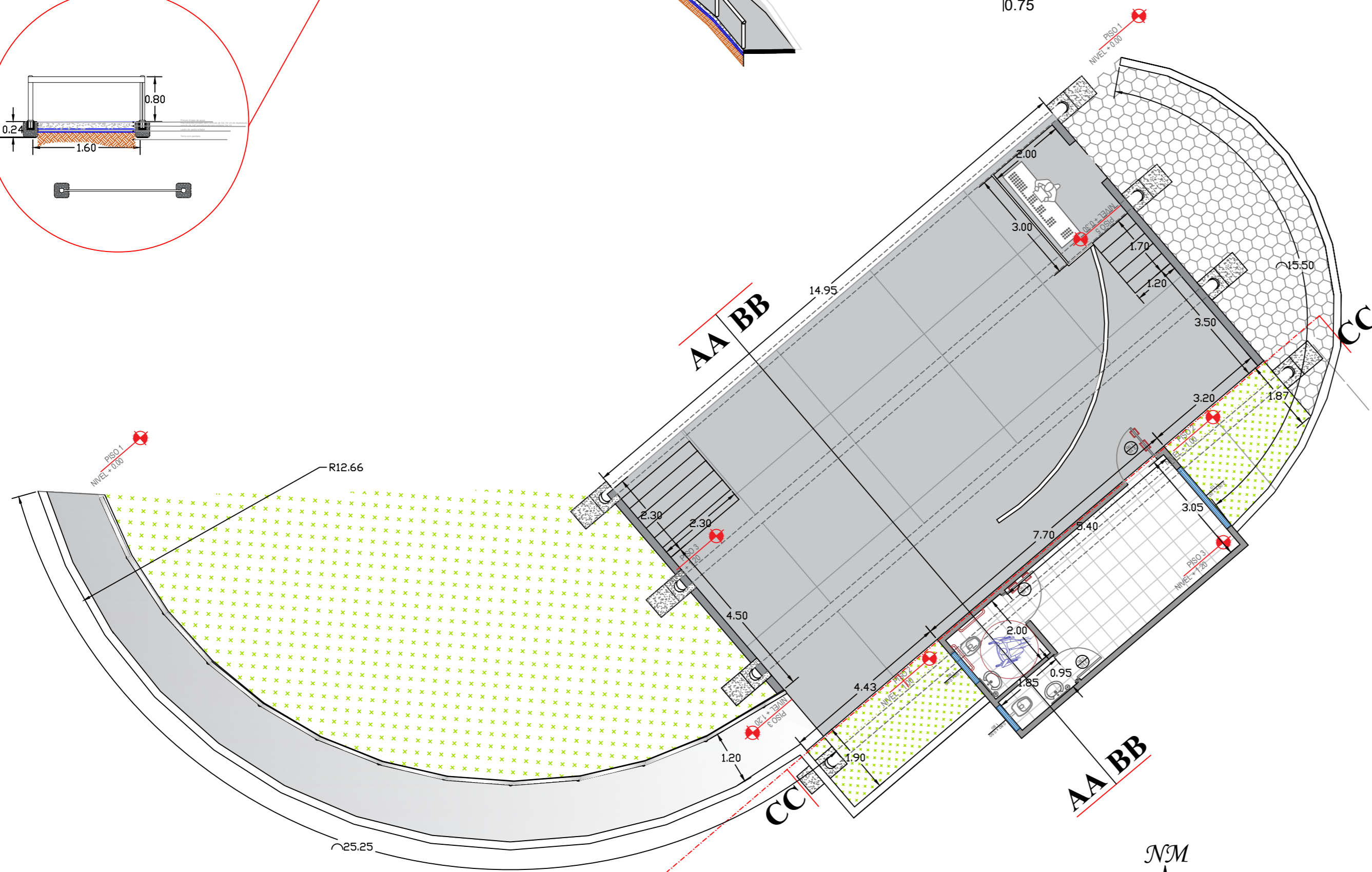
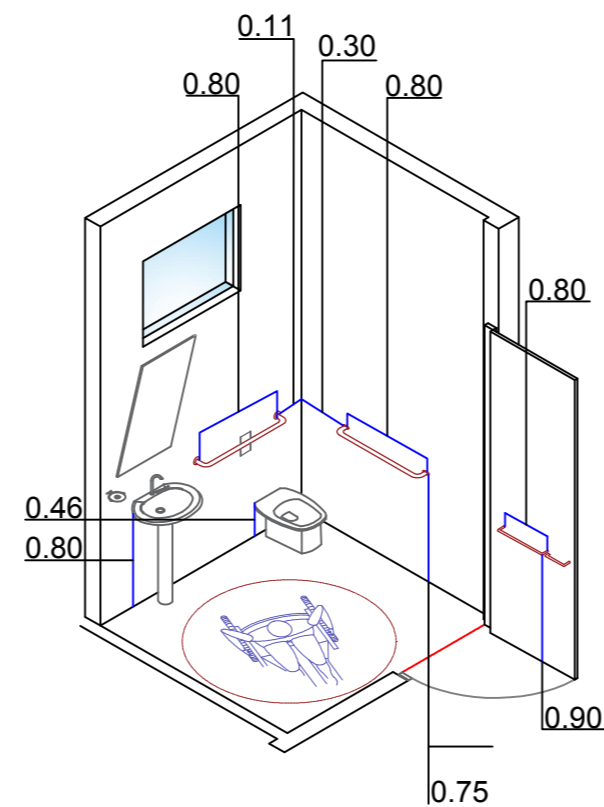

PLANTA BAIXA

LEGENDA	
PISO 01	- NIVEL 0.00 - RUA
PISO 02	- NIVEL 1.00 - JARDIM
PISO 03	- NIVEL 1.20 - PALCO
PISO 04	- NIVEL 3.75 - TALUDE
PISO 05	- NIVEL 0.30 - LUZ E SDM

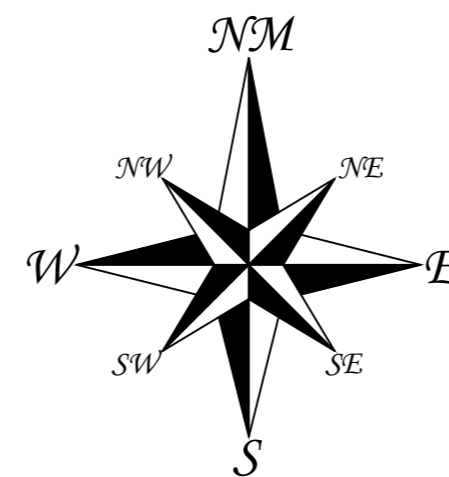

ESCALA 100/100

PREFEITURA MUNICIPAL DE MONTE ALTO - SP

SECRETARIA MUNICIPAL DE INDÚSTRIA, COMÉRCIO, TURISMO E MARKETING

OBRA: CONSTRUÇÃO DE PALCO PARA EVENTOS: MODELO CONCHA ACÚSTICA

ENDEREÇO: CENTRO CÍVICO E CULTURAL "DOUTOR ELIAS BAHDUR"
RUA QUINZE DE MAIO, Nº 740-840 - CENTRO - MONTE ALTO S.P

PLANTA BAIXA

FI 03/14

PROPRIETÁRIO: João Paulo Victorio Rodrigues
Prefeito Municipal de Monte Alto
CPF: 019.880.818-66

AUTORES DO PROJETO:

Gustavo Lopes Engenheiro Civil - CREA: 506.998.849-3 ART: 28027230172527101	Marcos Vinicius Bigolotti Engenheiro Civil - CREA: 506.899.157-0 ART: 28027230172512912
Leticia Beatriz Branco Arquiteta e Urbanista - CAU: A132729-1 RRT: 6211085	Naiara Roberta Carcinoni Arquiteta e Urbanista - CAU: 190639-9 RRT: 6204096
Marcos Antonio Caprio Engenheiro Civil - CREA: 060.057.437-3 ART: 28027230172531312	Ronieri Rodrigo Felix da Silva Engenheiro Eletricista - CREA: 506.971.242-0 ART: 28027230172525480

RESPONSÁVEL TÉCNICO: WERLINGTON LUIZ COLATRELLO
Arquiteto e Urbanista - CAU: A16870-0
RRT: 6266163

ÁREA CONSTRUIDA : 152,37 m² DATA: Setembro UNIDADE : metro ESCALA : Indicada