

# DETALHAMENTO DE LOCAÇÃO DE ESTACAS

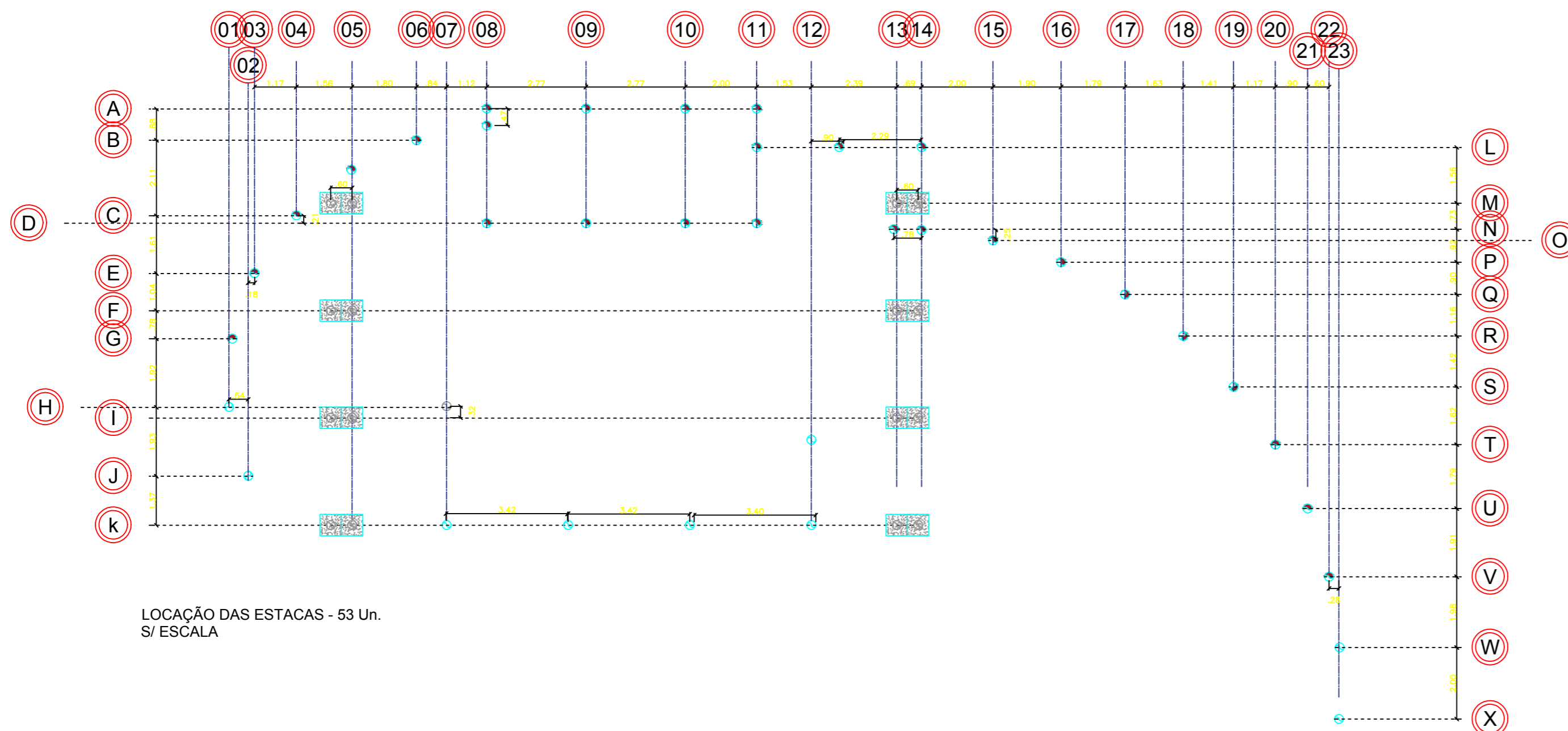

LOCAÇÃO DAS ESTACAS - 53 Un.  
S/ ESCALA

CONVENÇÕES DAS ESTACAS  
ESTACA TIPO ESCAVADA COM PERFURATRIZ  
 $\phi=0.25\text{ m}$   $F_{ck} \geq 20.0\text{ MPa}$   
BRITA N° 2 SLUMP 6  $\pm$  1

RESUMO DO AÇO P/  
ARRANQUE DAS ESTACAS

AÇO	DIAM.	C.TOTAL	PESO+0% (Kg)
CA 50	10.0		

ARMADURA DAS ESTACAS - (300 CM)

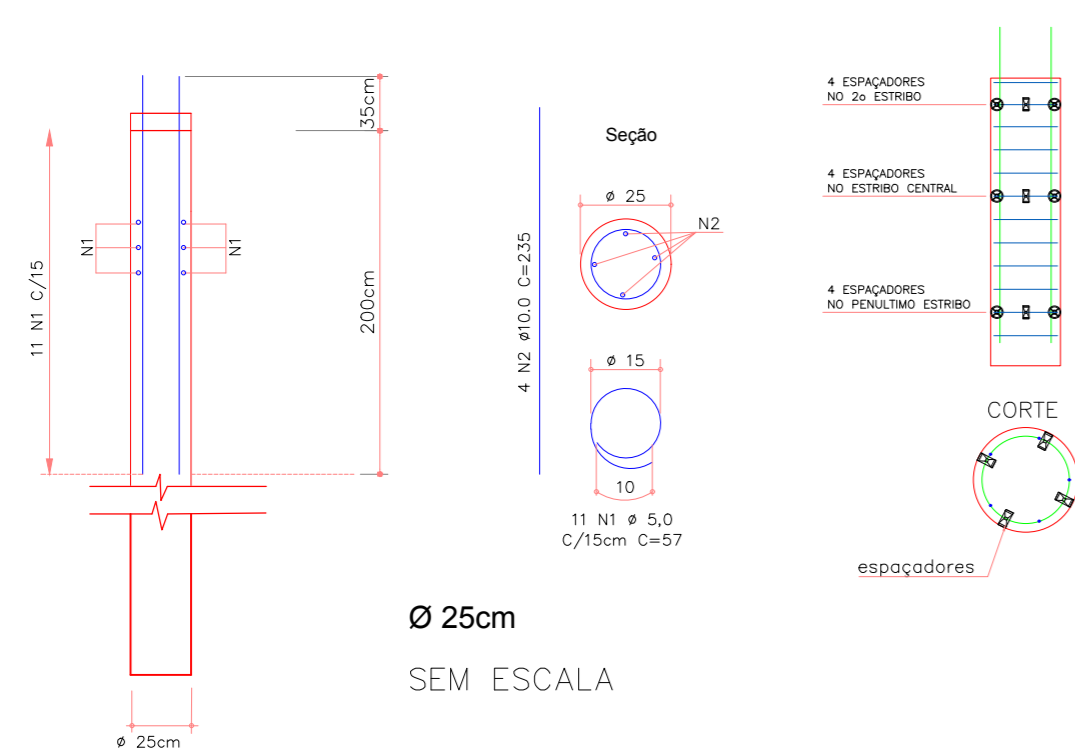

ARMADURA DAS ESTACAS - (200 CM)

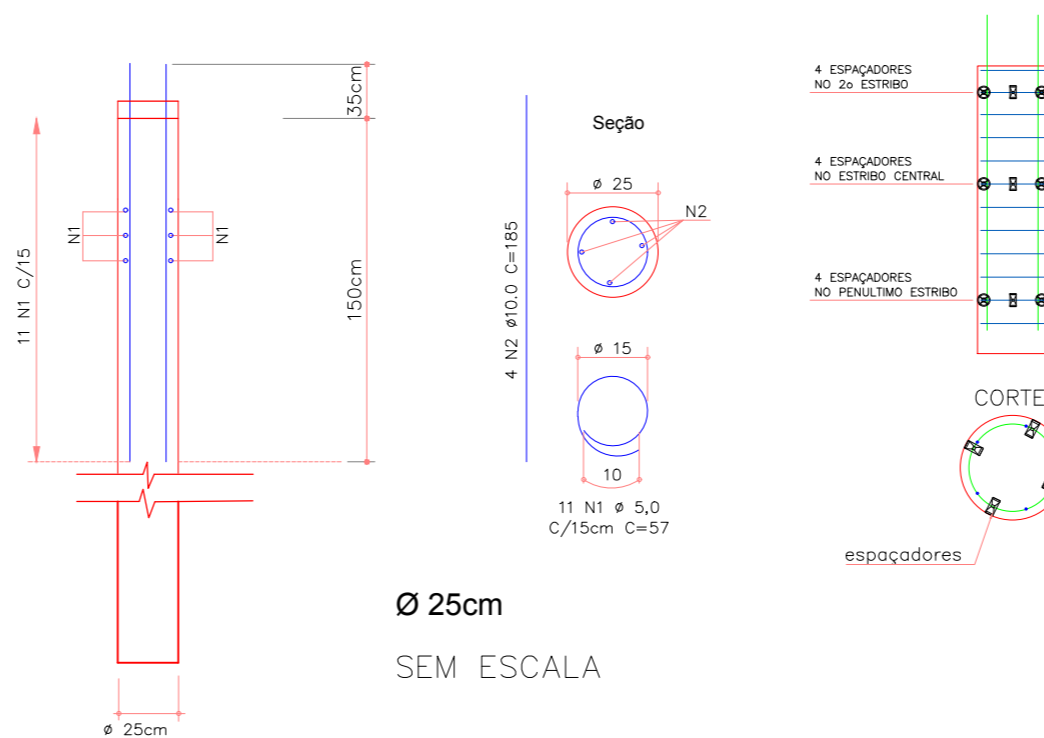

## PREFEITURA MUNICIPAL DE MONTE ALTO - SP

SECRETARIA MUNICIPAL DE INDÚSTRIA, COMÉRCIO, TURISMO E MARKETING

OBRA:  
CONSTRUÇÃO DE PALCO PARA EVENTOS: MODELO CONCHA ACÚSTICA

ENDEREÇO:  
CENTRO CÍVICO E CULTURAL "DOUTOR ELIAS BAHDUR"  
RUA QUINZE DE MAIO, Nº 740-840 - CENTRO - MONTE ALTO S.P

### LOCAÇÃO DAS ESTACAS FI 11/14

PROPRIETÁRIO: João Paulo Victorio Rodrigues  
Prefeito Municipal de Monte Alto  
CPF: 019.880.818-66

AUTORES DO PROJETO:

Gustavo Lopes Engenheiro Civil - CREA: 506.998.849-3 ART: 28027230172527101	Marcos Vinicius Bigolotti Engenheiro Civil - CREA: 506.899.157-0 ART: 28027230172512912
Leticia Beatriz Branco Arquiteta e Urbanista - CAU: A132729-1 RRT: 6211085	Naiara Roberta Carcinoni Arquiteta e Urbanista - CAU: 190639-9 RRT: 6204096
Marcos Antonio Caprio Engenheiro Civil - CREA: 060.057.437-3 ART: 28027230172531312	Ronieri Rodrigo Felix da Silva Engenheiro Eletricista - CREA: 506.971.242-0 ART: 28027230172525480

RESPONSÁVEL TÉCNICO: WERLINGTON LUIZ COLATRELLO  
Arquiteto e Urbanista - CAU: A16870-0  
RRT: 6266163

ÁREA CONSTRUIDA : ..... 152,37 m<sup>2</sup> DATA: Setembro UNIDADE : metro ESCALA : Indicada