

Planta de localização
escala 1:50

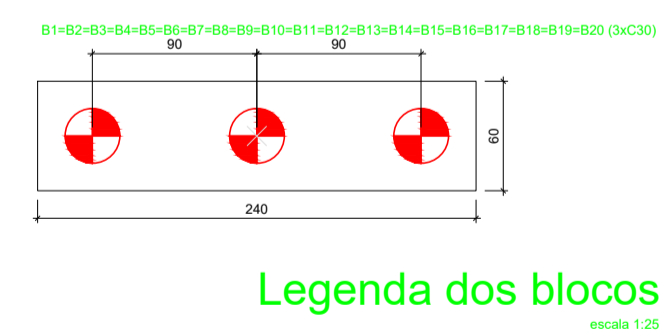

Nome	Seção	X (cm)	Y (cm)	Carga Min (kN)	Carga Max (kN)	Phc				Fundação				Bloco			
						Positivo	Negativo	Positivo	Negativo	Positivo	Negativo	Positivo	Negativo	Len (cm)	Al (cm)	CS	Bases (cm)
P1	19x57	11.00	-30.00	37.7	8.0	0	0	0	0	1.8	-2.2	2.8	-2.4	240	60	30	100
P2	19x57	377.50	-117.00	36.9	27.9	0	0	0	0	2.2	-2.2	0.1	-0.2	240	60	30	100
P3	19x57	570.00	-117.00	36.9	27.9	0	0	0	0	2.2	-2.2	0.1	-0.2	240	60	30	100
P4	19x57	1489.00	-30.00	39.5	8.1	0	0	0	0	2.2	-1.8	2.8	-2.4	240	60	30	100
P5	19x57	11.00	-329.35	42.7	13.7	0	0	0	0	2.2	-2.2	0.1	-0.2	240	60	30	100
P6	36x36	377.50	-329.35	42.7	42.7	0	0	0	0	0.8	-0.8	0.7	-0.3	240	60	30	100
P7	36x36	570.00	-329.35	42.7	42.7	0	0	0	0	0.8	-0.8	0.7	-0.3	240	60	30	100
P8	36x36	1489.00	-329.35	42.7	42.7	0	0	0	0	0.8	-0.8	0.7	-0.3	240	60	30	100
P9	19x57	11.00	-920.00	42.7	13.7	0	0	0	0	2.2	-2.2	0.1	-0.2	240	60	30	100
P10	19x57	377.50	-920.00	42.7	42.7	0	0	0	0	0.8	-0.8	0.1	-0.1	240	60	30	100
P11	36x36	570.00	-920.00	42.7	42.7	0	0	0	0	0.8	-0.8	0.1	-0.1	240	60	30	100
P12	36x36	1489.00	-920.00	42.7	42.7	0	0	0	0	0.8	-0.8	0.1	-0.1	240	60	30	100
P13	19x57	11.00	-1239.00	36.9	5.7	0	0	0	0	1.8	-2.2	2.8	-2.4	240	60	30	100
P14	19x57	377.50	-1239.00	42.7	13.7	0	0	0	0	2.2	-2.2	0.1	-0.2	240	60	30	100
P15	19x57	570.00	-1239.00	42.7	13.7	0	0	0	0	2.2	-2.2	0.1	-0.2	240	60	30	100
P16	19x57	1489.00	-1239.00	36.9	5.7	0	0	0	0	1.8	-2.2	2.8	-2.4	240	60	30	100
P17	19x57	11.00	-2023.50	42.7	13.7	0	0	0	0	2.2	-2.2	0.1	-0.2	240	60	30	100
P18	19x57	377.50	-2023.50	42.7	42.7	0	0	0	0	0.8	-0.8	0.1	-0.1	240	60	30	100
P19	36x36	570.00	-2023.50	42.7	42.7	0	0	0	0	0.8	-0.8	0.1	-0.1	240	60	30	100
P20	36x36	1489.00	-2023.50	42.7	42.7	0	0	0	0	0.8	-0.8	0.1	-0.1	240	60	30	100

Os esforços indicados nesta tabela são os valores máximos obtidos para estruturas de todas as combinações definidas para as fundações. Para análises complementares, deve-se consultar o relatório de esforços na fundação, que apresenta os valores calculados para cada combinação.

Estacas		
Símbolo	Nome	Quantidade
CS30	30.00	80

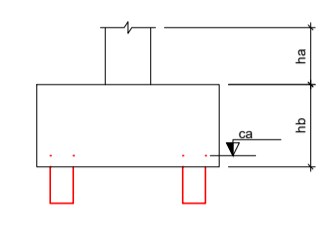

Elevação no eixo X	
Coordenada (cm)	Nome
11.00	P1, P2, P3, P13
377.50	P4, P11
570.00	P12, P16
1489.00	P19
911.00	P20
930.00	P4, P11
1122.50	P4, P5, P14, P18

Elevação no eixo Y	
Coordenada (cm)	Nome
-117.00	P1, P2, P3, P13
-30.00	P4, P11
-329.35	P12, P16
-400.00	P19
-1239.00	P13, P14
-1249.00	P11
-2023.00	P18, P19

PROJETO ARQUITETONICO F. ÚNICA

OBJETO	AMPLIAÇÃO PRÉDIO MUNICIPAL
PROPRIETÁRIO	PREFEITURA MUNICIPAL DE MONTE ALTO
ENDEREÇO	RUA DR. RAUL DA ROCHA MEDEIROS, Nº 1390
ESCALA	1/100
DATA	JANEIRO 2020
BAIRRO	CENTRO MONTE ALTO / SP

PREFEITURA MUNICIPAL DE MONTE ALTO
PROPRIETÁRIO

FÁBRICIO FERNANDO BELODI
Engenheiro Civil - CREA: 5089247709
RESP. TÉCNICO
JANEIRO DE 2020
A.R.T. - nº

ÁREA EM M²