

PROJETO DE CONSTRUÇÃO E REFORMA
CENTRO DE INTEGRAÇÃO DOS SERVIÇOS MUNICIPAIS - CISM
PROPRIETÁRIA: PREFEITURA MUNICIPAL DE MONTE ALTO
ENDEREÇO: RUA BAHIA, 371, VILA SÃO GUILHERME
MONTE ALTO, S.P.
ESCALAS INDICADAS

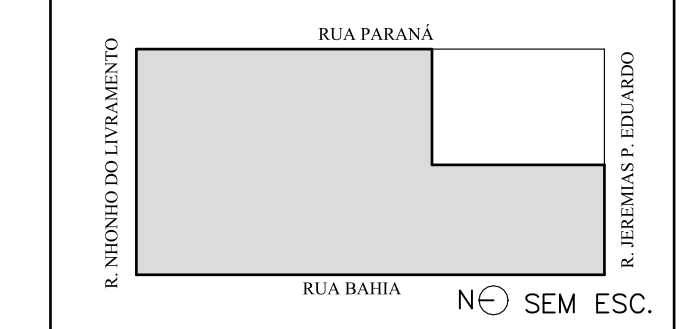

João Paulo de Camargo Victorio Rodrigues
PREFEITO MUNICIPAL

Marcos Roberto Mantovani
GESTOR TECNICO
CRC SP-289923/0-3

Werlington Luiz Colatrello
AUTOR DO PROJETO E ORIENTAÇÃO TÉCNICA
ARQUITETO - CAU: A16870-0
RRT nº: 8660940

LOTE: 3.185,60 m²
ÁREA CONSTRUÍDA EXISTENTE:
Secretaria de Saúde: 288,52 m²
CAPS: 645,93 m²
Cobertura entre Sec Saúde e CAPS: 27,36 m²
Vigilância Sanit. e Epidemiológica: 247,80 m²
Arquivo Geral: 64,05 m²
Saúde do Trabalho: 98,96 m²
EXISTENTE TOTAL: 1.372,62 m²

AMPLIAÇÃO:
Secretaria de Saúde: 22,63 m²
Aramazen. Recipientes Vigilância: 24,75 m²
Farmácia Municipal: 590,65 m²
Vigilância Sanit. e Epidemiológica: 13,68 m²
Saúde do Trabalho: 13,68 m²
AMPLIAÇÃO TOTAL: 665,39 m²

CONSTRUÇÃO TOTAL: 2.038,01 m²
LIVRE: 1.147,59 m²

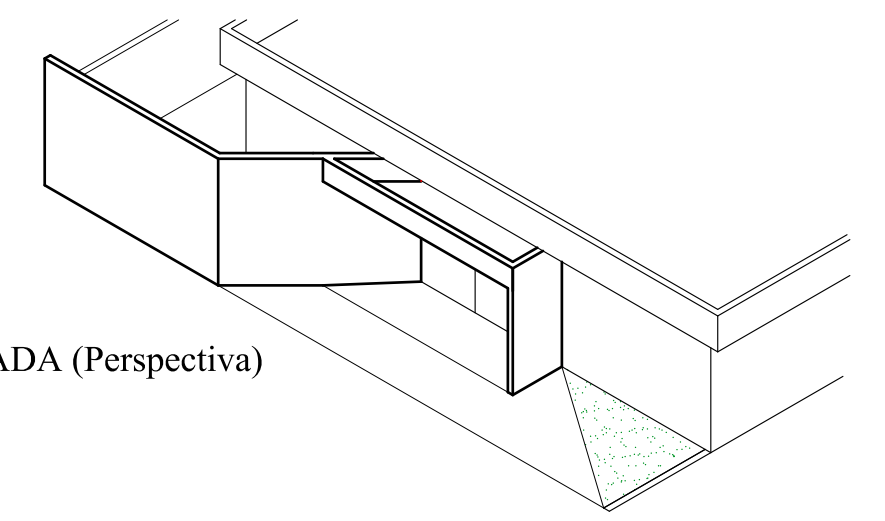

FACHADA (Perspectiva)

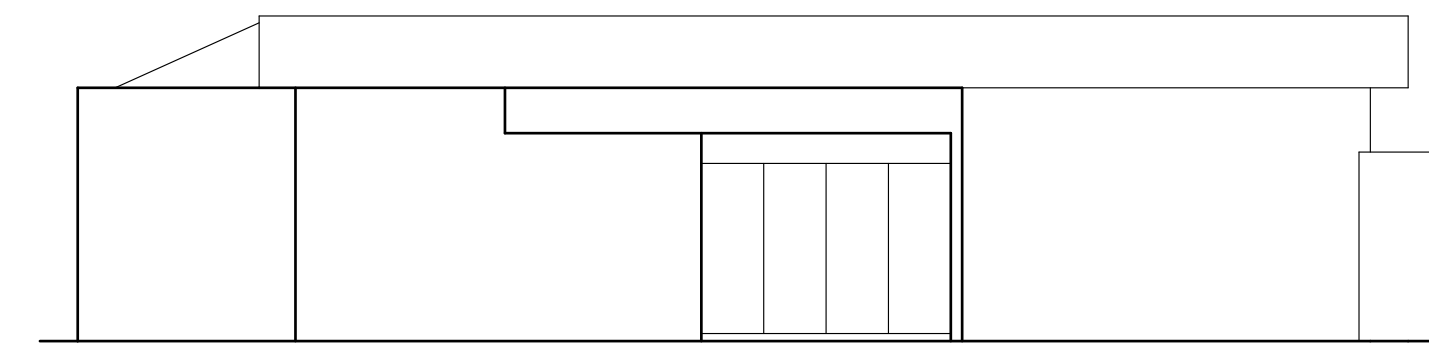

FACHADA
ESC. 1:100

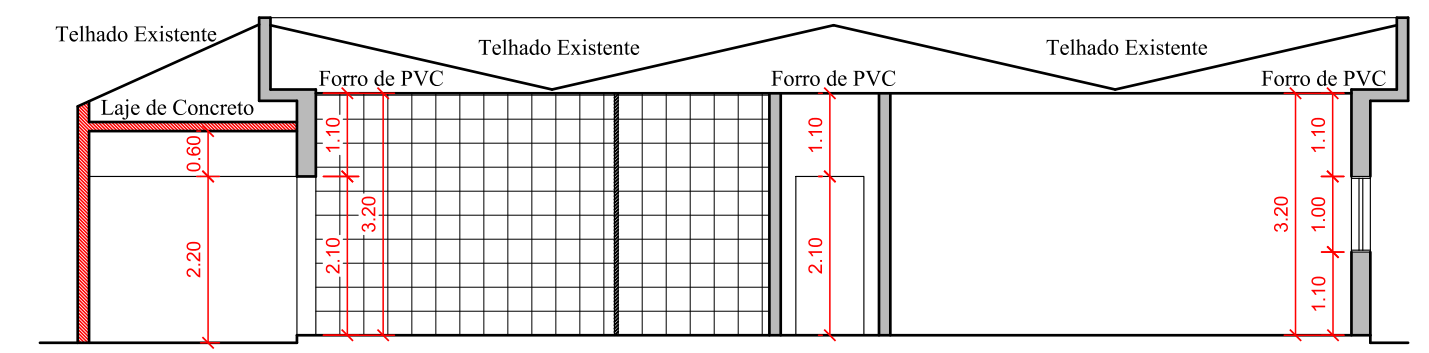

CORTE EE
ESC. 1:100

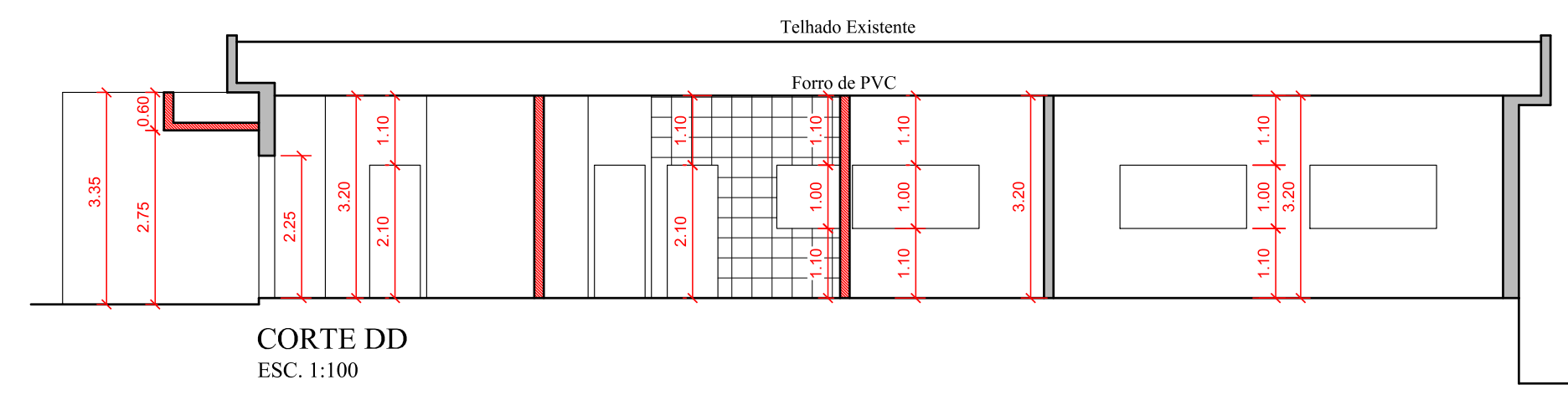

CORTE DD
ESC. 1:100

CAIXILHOS	DIMENSÕES (m)	PORTAS	DIMENSÕES (m)	MATERIAL	SISTEMA DE ABERTURA
C E	existente a permanecer	PE	existente a permanecer		
C 1	1,00 x 0,60 / 1,80 basculante	P 1	0,80 x 2,10	MADERA	DE ABRIR
C 2	1,00 x 1,00 / 1,10 basculante	P 2	0,80 x 2,10	MADERA (com barra e regulador de altura de norma NBR 9050-2015 - para barreira arquitetônica)	DE ABRIR
C 3	0,50 x 0,50 / 1,80 basculante	P 3	0,70 x 2,10	MADERA	DE ABRIR
C 4	0,40 x 0,40 / 1,70 basculante	P 4	3,30 x 2,35	VIDRO TEMPERADO	2 DE CORRER / 2 FIXAS
C 5	2,00 x 1,00 / 1,10 basculante	P 5	1,20 x 2,10	VIDRO TEMPERADO	DE ABRIR
C 6	1,50 x 1,00 / 1,10 basculante	P 6	3,88 x 2,50	VIDRO TEMPERADO	2 DE CORRER / 2 FIXAS
C 7	1,20 x 1,00 / 1,10 basculante	P 7	1,00 x 2,10	VIDRO TEMPERADO	DE CORRER
C 8	0,80 x 0,60 / 1,50 basculante	P 8	1,20 x 2,10	VIDRO TEMPERADO	2 DE CORRER
C 9	1,00 x 0,60 / 1,90 basculante				
C 10	0,60 x 0,60 / 1,50 basculante				
C 11	3,00 x 2,00 / 0,50 basculante/fixo (ver detalhe 1)				
C 12	1,50 x 1,00 / 1,10 de correr (Drywall)				

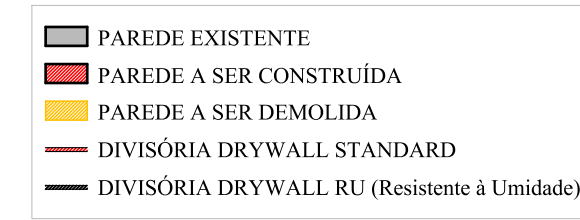

OBS:
- OS NÍVEIS APRESENTADOS NAS PLANTAS DEVERÃO SER VERIFICADOS NO LOCAL.

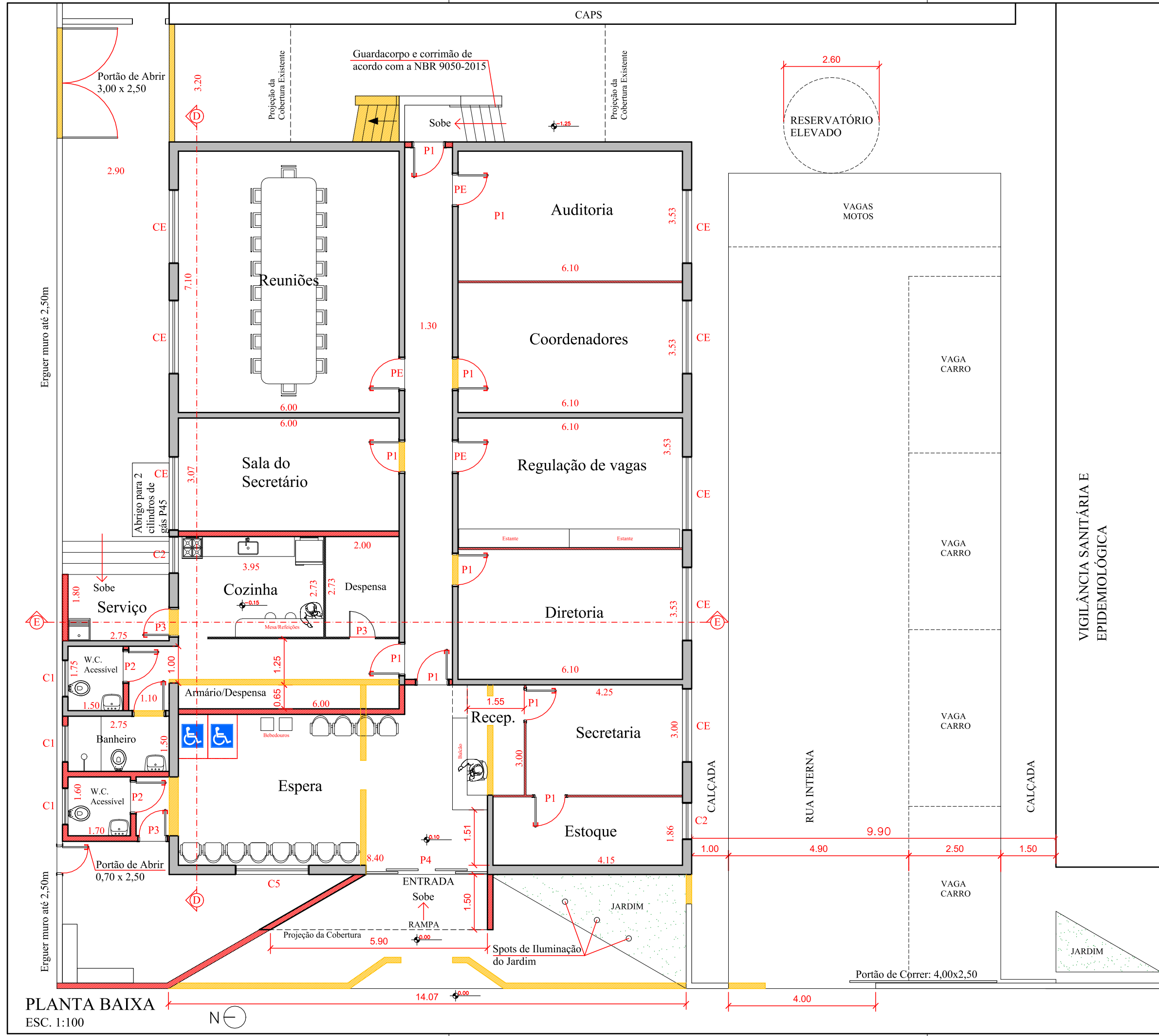

PLANTA BAIXA
ESC. 1:100

VIGILÂNCIA SANITÁRIA E
EPIDEMIOLÓGICA