

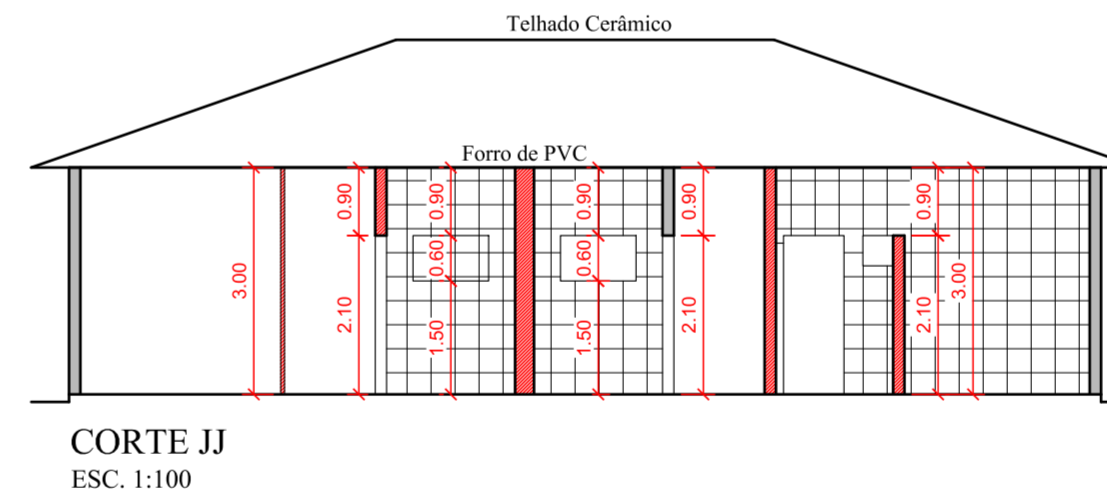

PLANTA BAIXA
ESC. 1:100

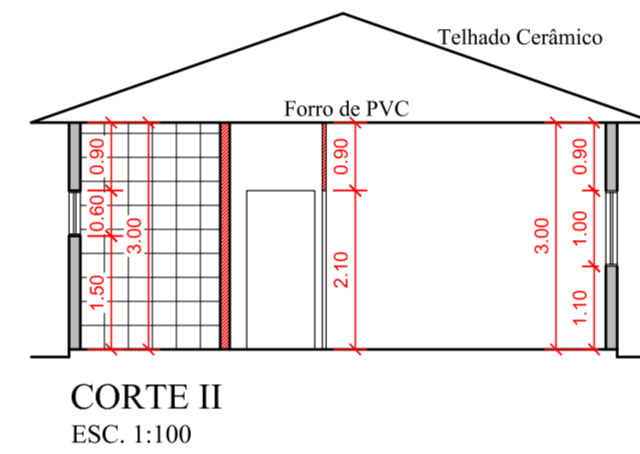
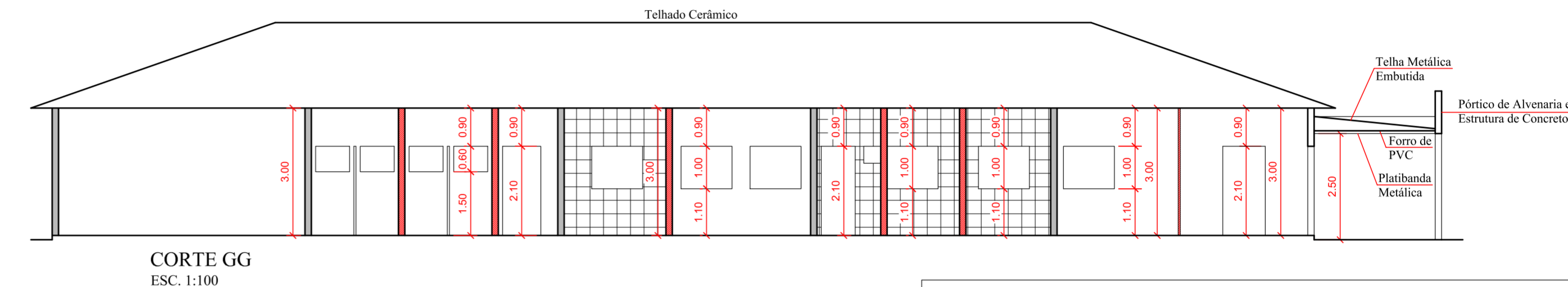
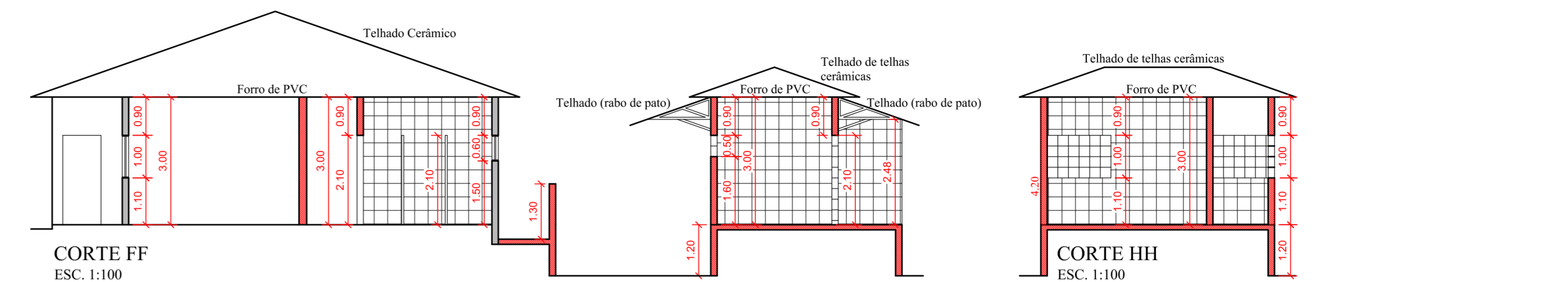

CAIXILHOS	DIMENSÕES (m)	PORTAS	DIMENSÕES (m)	MATERIAL	SISTEMA DE ABERTURA
C E	insistente a permanência	PE	insistente a permanência		
C 1	1,00 x 0,60 / 1,80	P 1	0,80 x 2,10	MADEIRA	DE ALIBRA
C 2	1,00 x 1,00 / 1,10	P 2	0,80 x 2,10	MADEIRA com barra e moldura metálica (em caso de barras externas)	DE ALIBRA
C 3	0,50 x 0,50 / 1,00	P 3	0,70 x 2,10	MADEIRA	DE ALIBRA
C 4	0,50 x 0,50 / 1,10	P 4	3,30 x 2,35	VOGRO TEMPERADO	2 DE COBRE / 2 FRAS
C 5	2,00 x 1,00 / 1,10	P 5	1,20 x 2,10	VOGRO TEMPERADO	DE ALIBRA
C 6	1,20 x 1,00 / 1,10	P 6	3,88 x 2,50	VOGRO TEMPERADO	2 DE COBRE / 2 FRAS
C 7	1,20 x 1,00 / 1,10	P 7	1,00 x 2,10	VOGRO TEMPERADO	DE COBRE
C 8	0,50 x 0,50 / 1,00	P 8	1,20 x 2,10	VOGRO TEMPERADO	2 DE COBRE
C 9	1,00 x 0,50 / 1,00				
C 10	0,50 x 0,50 / 1,00				
C 11	3,00 x 1,00 / 1,50				
C 12	1,50 x 1,00 / 1,10				

- █ PAREDE EXISTENTE
- █ PAREDE A SER CONSTRUÍDA
- █ PAREDE A SER DEMOLIDA
- █ DIVISÓRIA DRYWALL STANDARD
- █ DIVISÓRIA DRYWALL RU (Resistente à Umidade)

OBS:
- OS NÍVEIS APRESENTADOS
NAS PLANTAS DEVERÃO SER
VERIFICADOS NO LOCAL.

PROJETO DE CONSTRUÇÃO E REFORMA

R. NINHO DO LUPARAMENTO
RUA PARANÁ
RUA BAHIA
R. FERREIRAS P. EDUARDO

N SEM ESC.

LOTE: 3.185,60 m²
 ÁREA CONSTRUÍDA EXISTENTE:
 Secretaria de Saúde: 288,52 m²
 CAPS: 645,93 m²
 Cobertura entre Sec. Saúde e CAPS: 27,36 m²
 Vigilância Sanit. e Epidemiológica: 247,80 m²
 Arquivo Gerat: 64,05 m²
 Saúde do Trabalho: 98,96 m²
 EXISTENTE TOTAL: 1.372,62 m²

AMPLIAÇÃO:
 Secretaria de Saúde: 22,63 m²
 Amazon. Recipientes Vigilância: 24,75 m²
 Farmácia Municipal: 590,65 m²
 Vigilância Sanit. e Epidemiológica: 13,68 m²
 Saúde do Trabalho: 13,68 m²
 AMPLIAÇÃO TOTAL: 665,39 m²

CONSTRUÇÃO TOTAL: 2.038,01 m²
 LIVRE: 1.147,59 m²

Folha 3/7

-VIGILÂNCIA SANITÁRIA E EPIDEMIOLÓGICA
-GALPÃO PARA ARMZ. DE RECIPIENTES
-SAÚDE DO TRABALHO
-ARQUIVO GERAL

João Paulo de Camargo Victorio Rodrigues
PREFEITO MUNICIPAL

Marcos Roberto Mantovani
GESTOR TÉCNICO
CRC SP-289923/O-3

Werlington Luiz Colatrello
AUTOR DO PROJETO E ORIENTAÇÃO TÉCNICA
ARQUITETO - CAU: A16870-0
RRT nº: 8660940