

RUA NHONHO LIVRAMENTO

PARÓQUIA SÃO BENEDITO
Transcr. n° 18.351

RUA 7 DE SETEMBRO

RUA DANTE BORGHI

RUA JEREMIAS DE PAULA EDUARDO

IMPLANTAÇÃO DA COBERTURA
ESC.:1/100

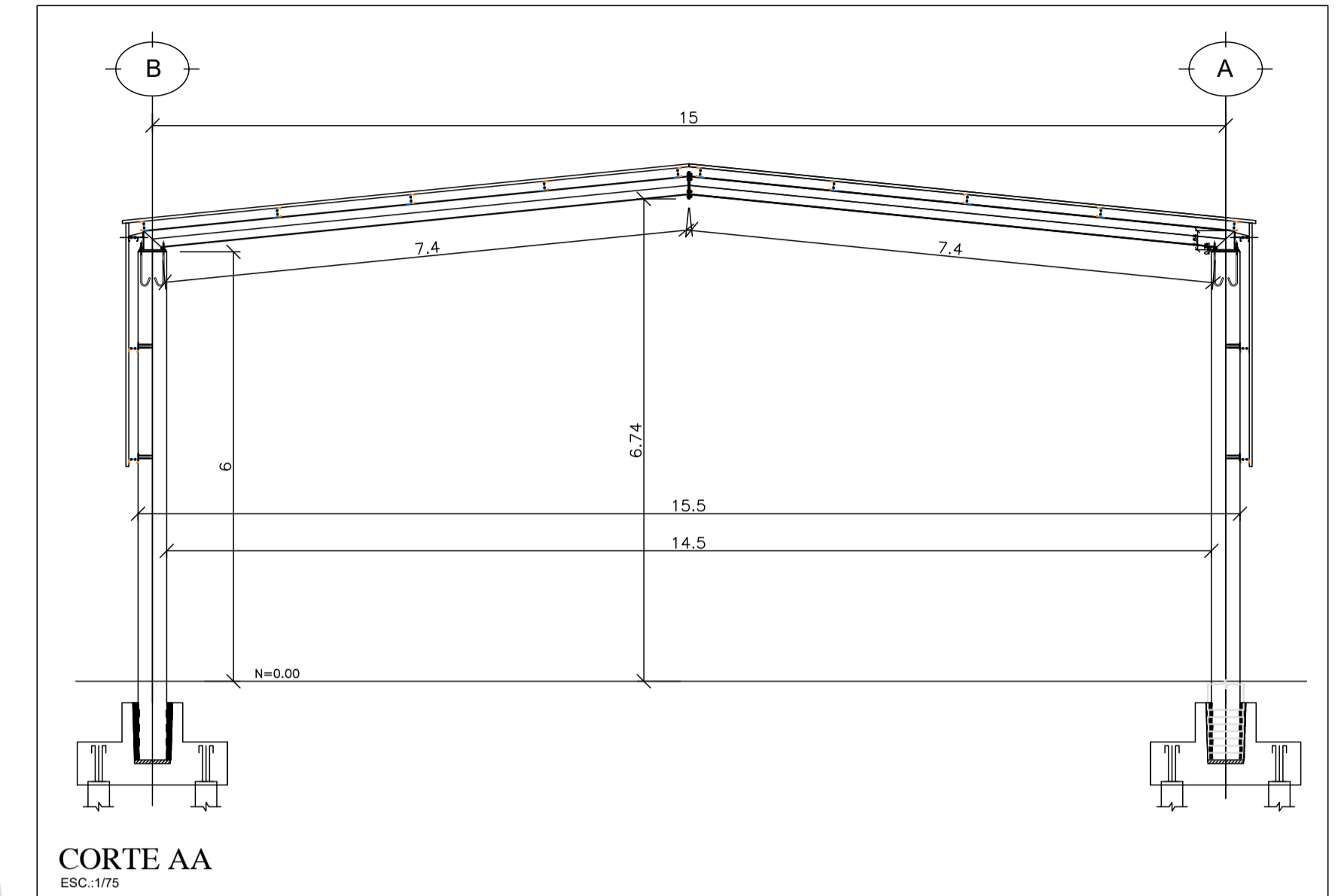
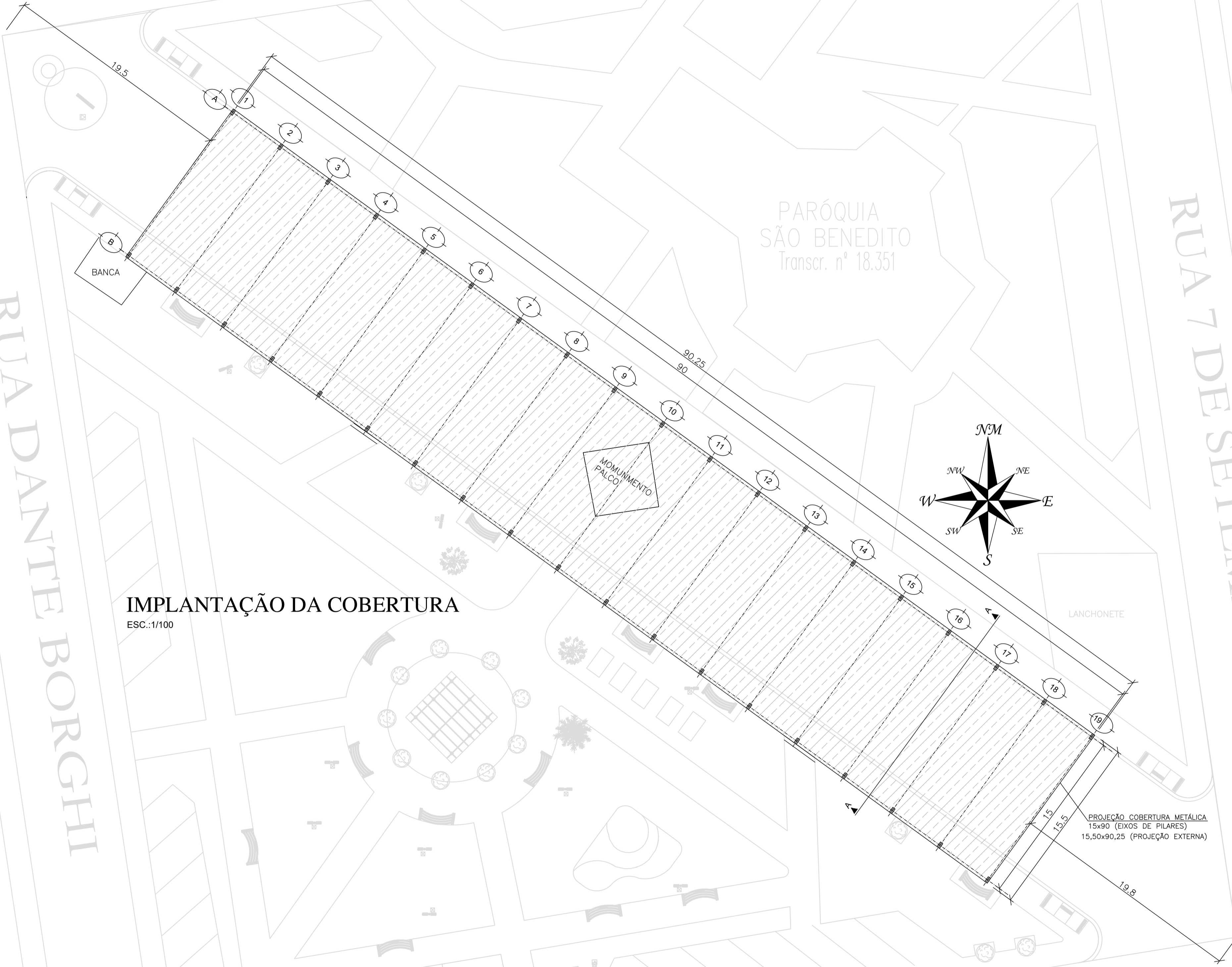

PROJEÇÃO COBERTURA METÁLICA
15x90 (EIXOS DE PILARES)
15,50x90,25 (PROJEÇÃO EXTERNA)

INFORMAÇÕES GERAIS									
<p>DIÂMETRO DE DOBRAMENTO DE BARRAS:</p> <p>BARRAS ø25mm BARRAS ø20mm BARRAS ø16mm BARRAS ø12.5mm</p>									
<p>NOTAS:</p> <ol style="list-style-type: none"> AS ARMADURAS DEVEM ESTAR LIMPAS, DE ACORDO COM O QUE SE ESTABELECE NAS NORMAS DE EXECUÇÃO, COM AS FERRAGENS DEVIDAMENTE POSICIONADAS CONFORME INDICA O PROJETO, UTILIZANDO-SE DE POSICIONADORES E ESPAÇADORES ADEQUADOS, GARANTINDO OS COBRIMENTOS; AÇOS: CASO=500MPa/ CA60=600MPa; DEMAIS CONSIDERAÇÕES VIDE PRANCHA DE FORMAS; 									
<p>FCK INDICADO</p> <table border="1" style="width: 100%; height: 40px;"> <tr><td> </td><td> </td></tr> <tr><td> </td><td> </td></tr> <tr><td> </td><td> </td></tr> <tr><td> </td><td> </td></tr> </table>									
R00	23/03/2020 EMISSÃO INICIAL								
<p>PROPRIETÁRIO: PREFEITURA MUNICIPAL DE MONTE ALTO - SP PREFEITO:</p>	<p>RESPONSÁVEL: ENG. RICARDO AMANCIO ALVES CAMARGO CREA: SP-5064043680</p>								
<p>OBRA: COBERTURA DA PRAÇA SÃO BENEDITO</p>									
<p>ENDEREÇO: MONTE ALTO - SP</p>									
<p>CONTEUDO: IMPLANTAÇÃO DA COBERTURA</p>	<p>ESCALA: INDICADA DATA: 23/03/2020</p>								
<p>DOCUMENTO: 222-CO-001-EST-PE-FOR-R00</p>									