

**CORTE A**  
ESC:1/100

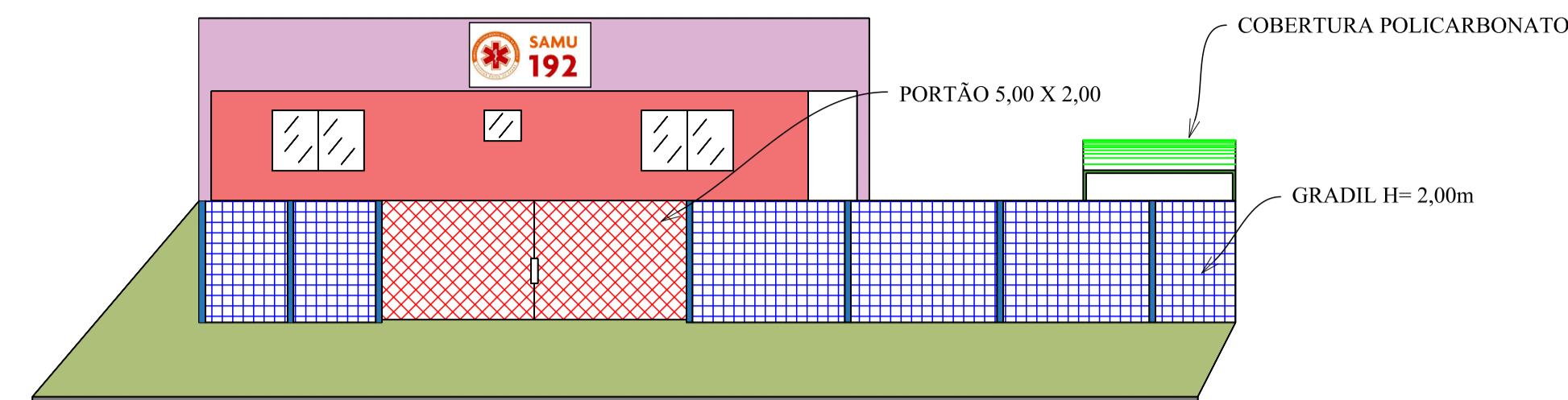

**VISTA FRONTAL**  
ESC:1/100

- GRADIL H=2,00 m
- COBERTURA POLICARBONATO
- PISO ARMADO E POLIDO
- CALÇADA TINTA PISO
- PISO PEI 5
- PORTÃO DE CORRER

- LEGENDA
- COBERTURA SAMU
  - COBERTURA METÁLICA EXISTENTE

COBERTURA POLICARBONATO 12,5 m<sup>2</sup>

PORTÃO DE CORRER 5,00X 2,00

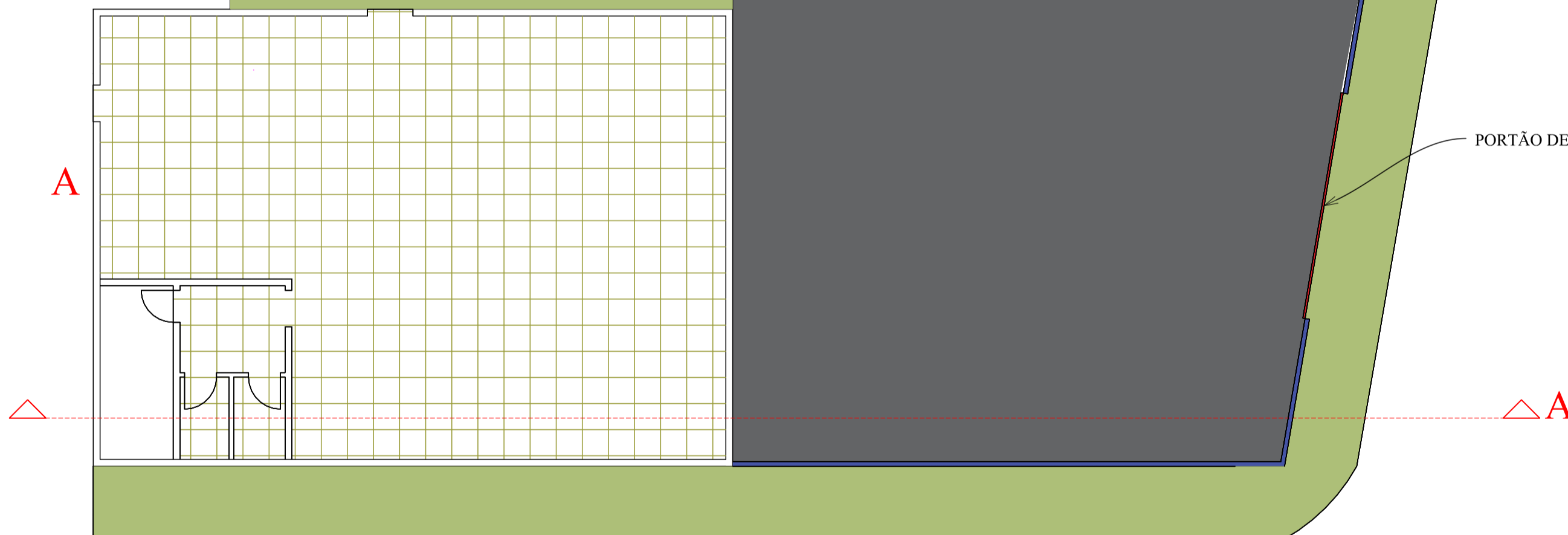

**PLANTA BAIXA**  
ESC:1/100

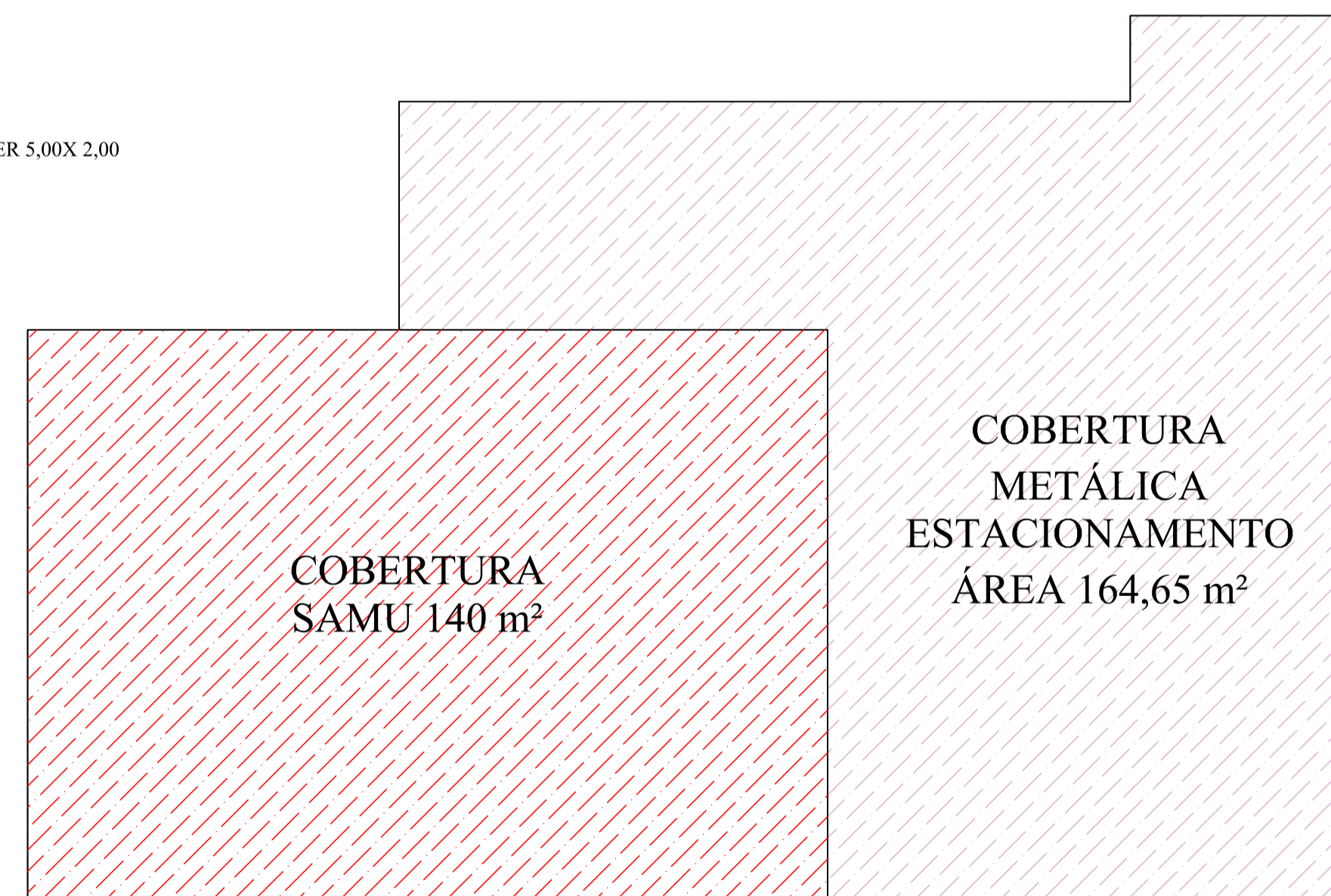

**COBERTURA**  
ESC:1/100

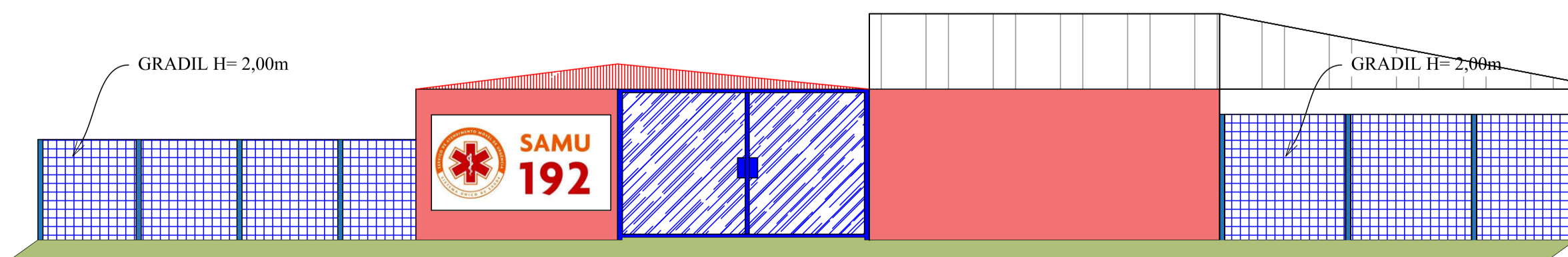

**VISTA LATERAL**  
ESC:1/100

**PROJETO COMPLETO**

Folha 2/2

<b>OBJETO</b>	REFORMA DO SAMU
<b>PROPRIETARIO</b>	PREFEITURA MUNICIPAL DE MONTE ALTO SP.
<b>ENDEREÇO</b>	RUA DR .RAUL DA ROCHA MEDEIROS Nº 1.390 CENTRO MONTE ALTO SP.
<b>ESCALA</b>	1/100 1/50
<b>JUNHO/2020</b>	



PREFEITO MUNICIPAL  
JOÃO PAULO DE CAMARGO V.RODRIGUES

AREA EM M2

Terreno-----	2.959,15 m <sup>2</sup>
Existente-----	304,65 m <sup>2</sup>

ENG. CIVIL JOÃO PAULO ZERBINATI  
CREA Nº 506.9263440

ART Nº 28027230180885578