

**CORTE A**  
ESC:1/100

- GRADIL H=2,00 m
- COBERTURA POLICARBONATO
- PISO ARMADO E POLIDO
- CALÇADA TINTA PISO
- PISO PEI 5
- PORTÃO DE CORRER

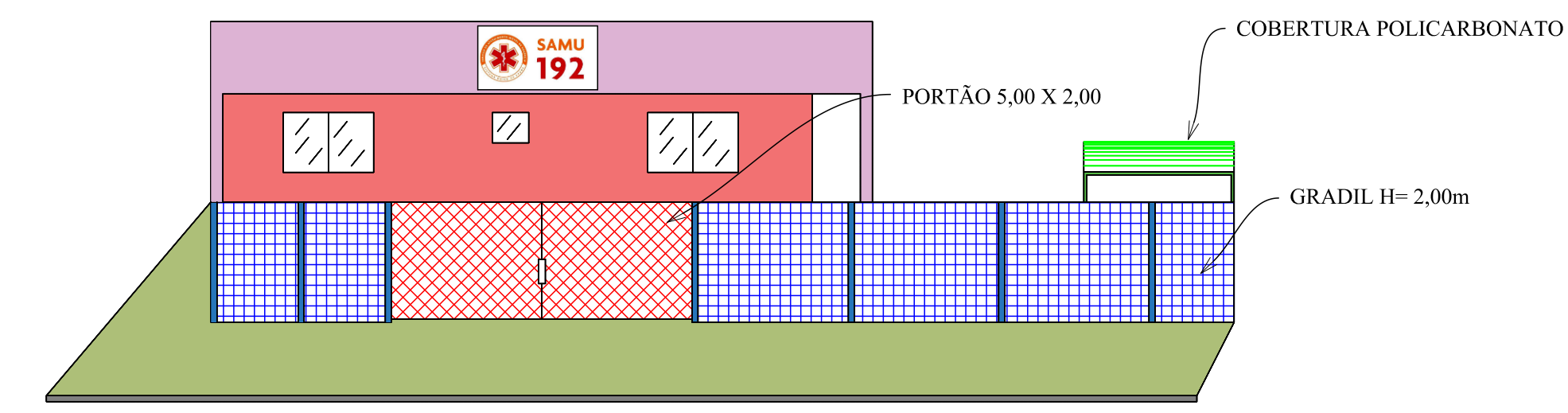

**VISTA FRONTAL**  
ESC:1/100

- LEGENDA
- COBERTURA SAMU
  - COBERTURA METÁLICA EXISTENTE

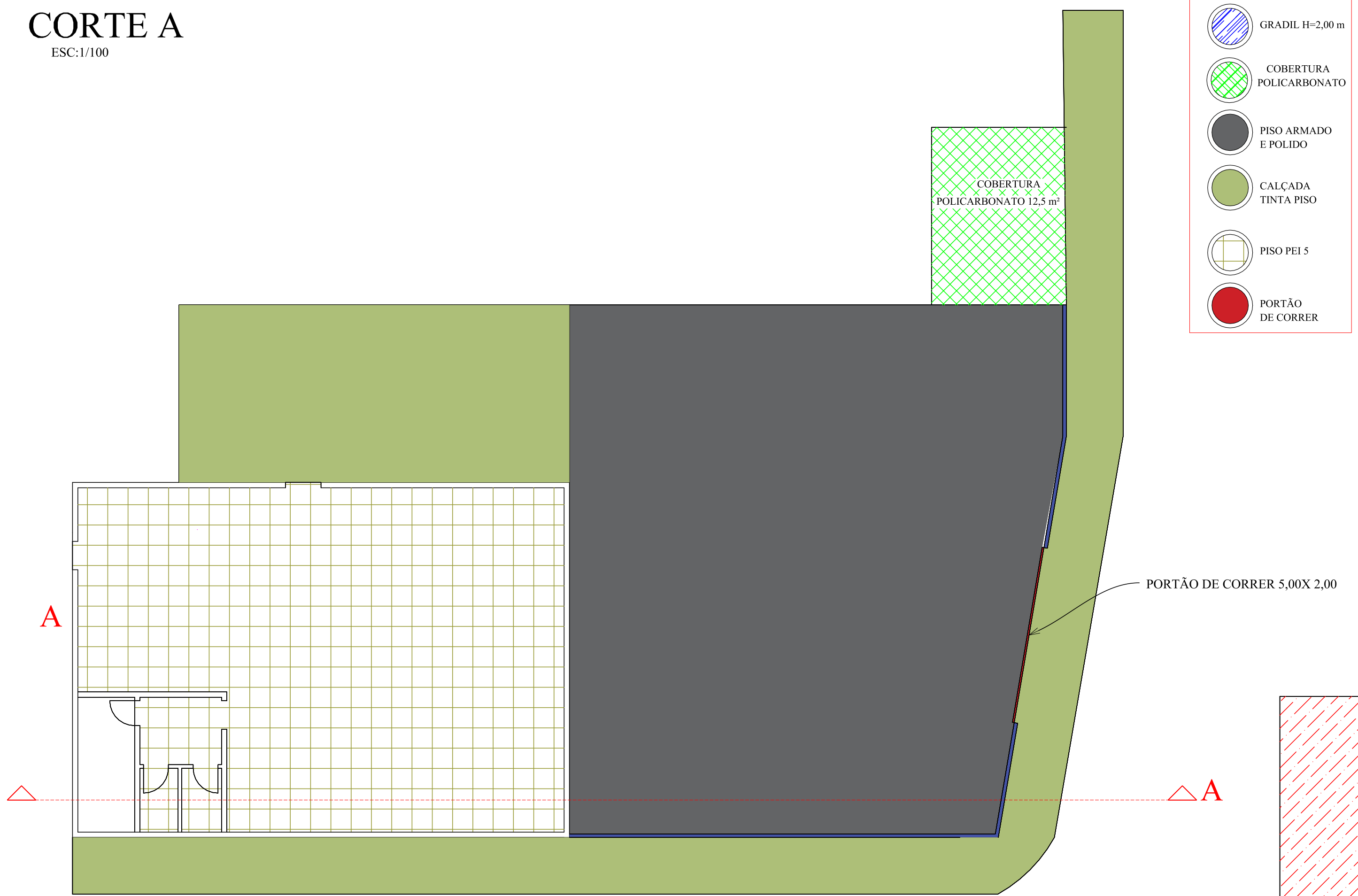

**PLANTA BAIXA**  
ESC:1/100

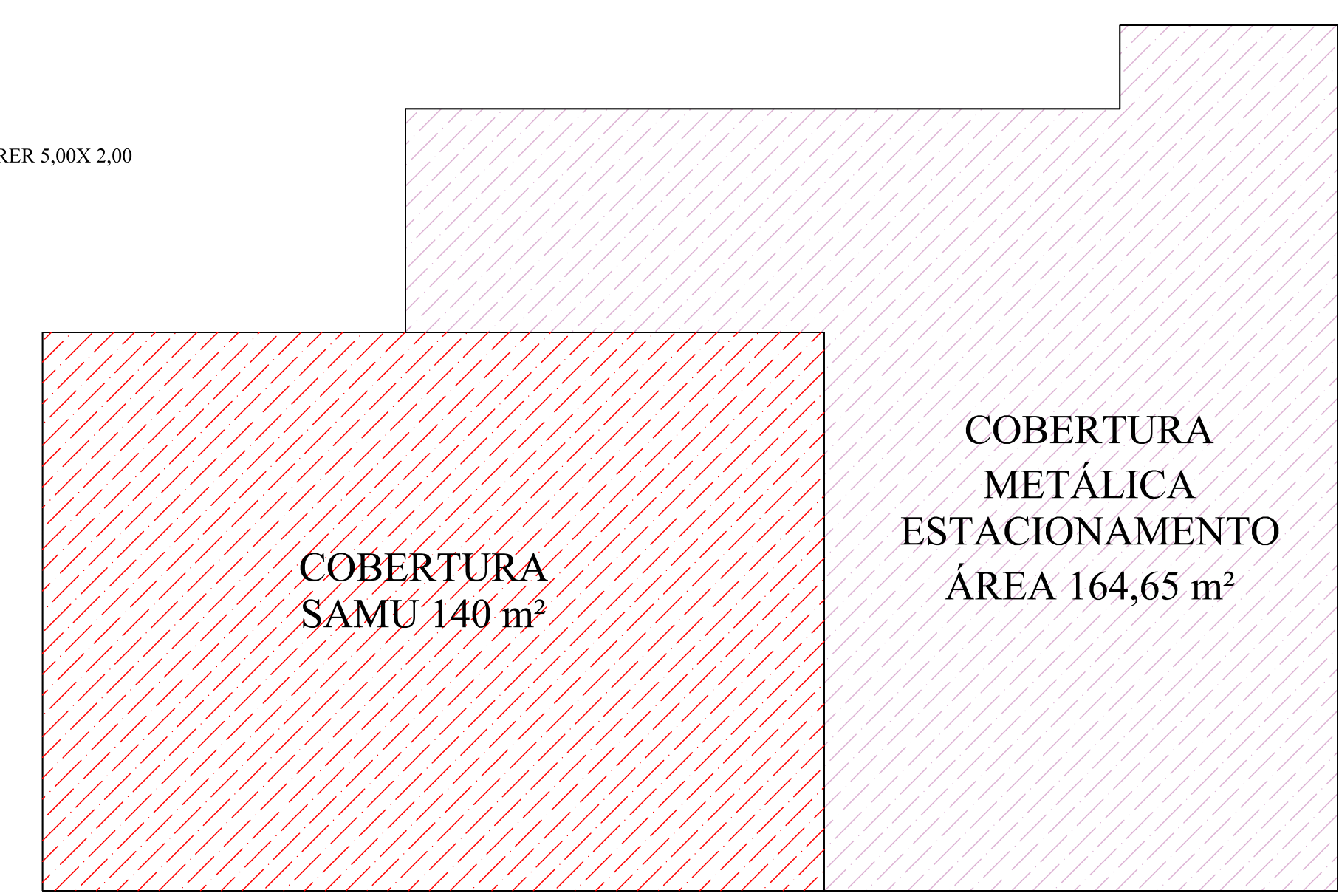

**COBERTURA**  
ESC:1/100

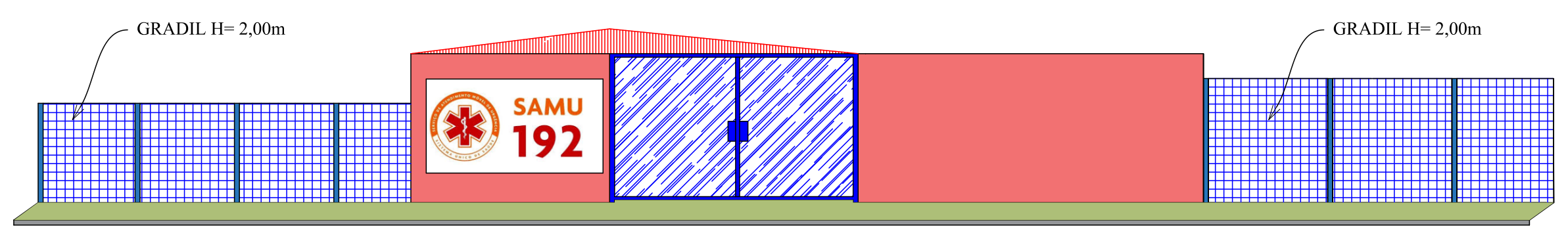

**VISTA LATERAL**  
ESC:1/100

**PROJETO COMPLETO DE AMPLIAÇÃO** **Folha 2/2**

<b>OBJETO</b>	REFORMA DO SAMU	
<b>PROPRIETARIO</b>	PREFEITURA MUNICIPAL DE MONTE ALTO SP.	
<b>ENDEREÇO</b>	RUA DR .RAUL DA ROCHA MEDEIROS Nº 1.390 CENTRO	
<b>ESCALA</b>	1/100 1/50	MONTE ALTO SP.
<b>JUNHO/2020</b>		

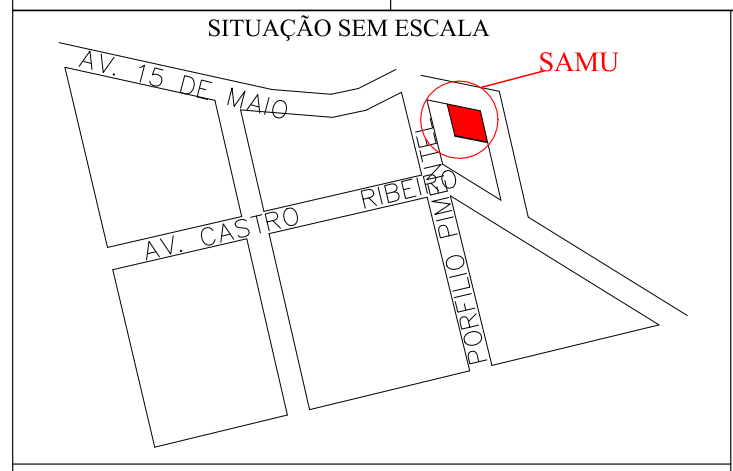

PREFEITURA MUNICIPAL DE MONTE ALTO

ÁREA EM M2	
Terreno.....	2.959,15 m²
Existente.....	304,65 m²
RECURSO CONVÊNIO 001/0213/000526/2018	

**ENG. CIVIL JOÃO PAULO ZERBINATI**  
CREA Nº 506.9263440

ART Nº 28027230180885578