

**MAPA DE ESQUADRIAS**  
LEGENDA DE PORTAS - PORTAS EM MADEIRA COM PINTURA

REF.	Dimensões (cm)	QUANT.	TIPO	ABERTURAS
PA1	80 x 210	02	01 - Figura - de abrir	Salas de Atividades
PA2	80 x 100	03	01 - Figura - de abrir	Salas de Atividades
PA3	80 x 100	01	01 - Figura - de abrir	Salas de Atividades
PA4	80 x 100	01	01 - Figura - de abrir	Salas de Atividades
PA5	80 x 210	01	01 - Figura - de abrir	Salas de Atividades

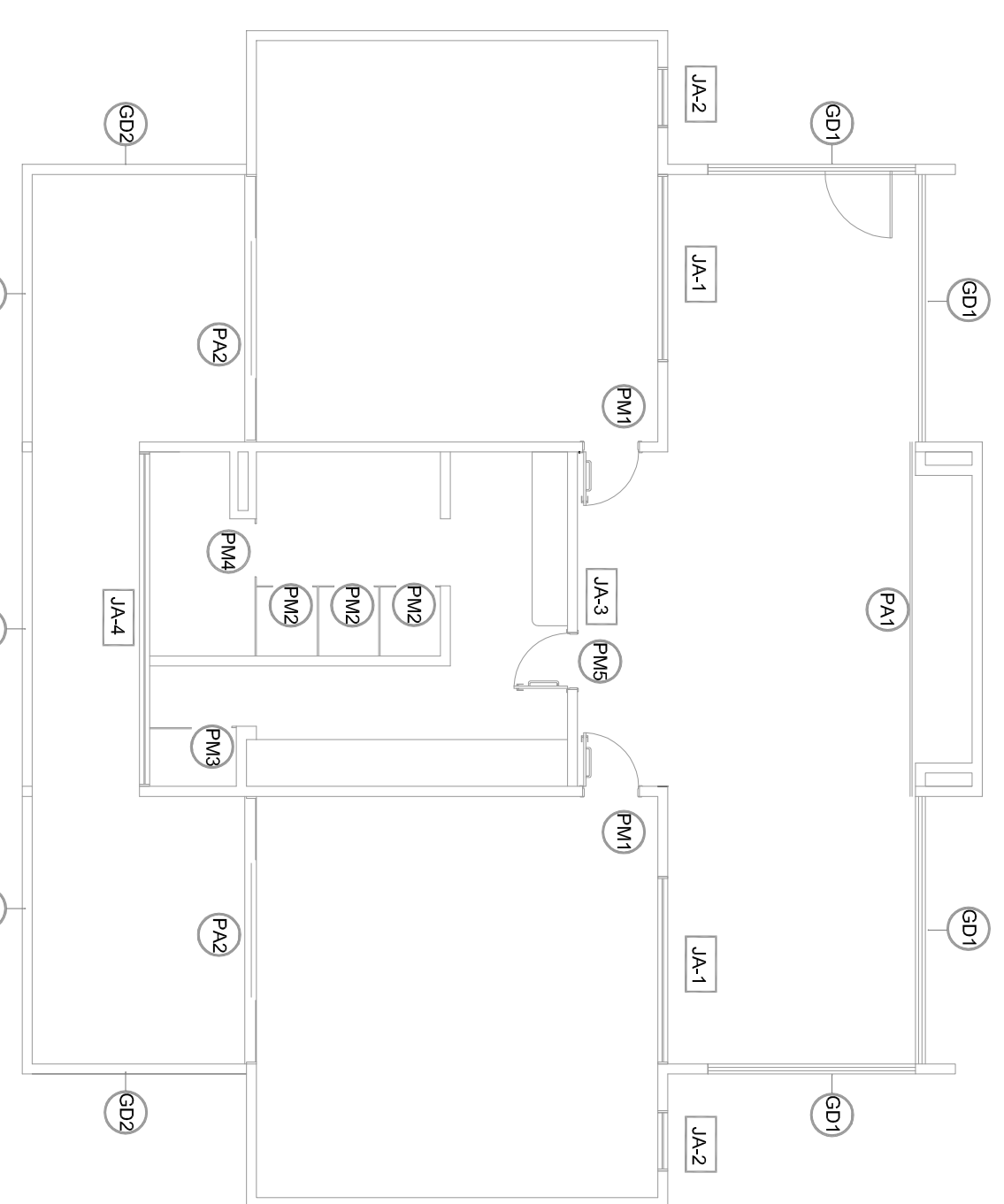

**NOTAS**

- MEDIDAS E MATERIAIS EM METROS.
- VERIFICAR POSSIBILIDADE DE ADOÇÃO DE MATERIAIS ALTERNATIVOS.
- VERIFICAR POSSIBILIDADE DE ADOÇÃO DE MATERIAIS ALTERNATIVOS.
- INDIQUEM OS MATERIAIS A SEREM UTILIZADOS E O TIPO DE ABERTURA.
- ALTERAÇÕES NESTE PROJETO SOMENTE COM AUTORIZAÇÃO EXPRESSA DO FNDE.

**REFERÊNCIAS:**

- PLANILHA DE QUANTITATIVOS.
- MEMORIAL DESCRITIVO E ESPECIFICAÇÕES TÉCNICAS.

**LEGENDA:**

	INDICAÇÃO DE ABERTURAS		INDICAÇÃO DE VISTAS
	INDICAÇÃO DE PORTAS E JANELAS		ESPECIFICAÇÕES DE ABERTURAS
	INDICAÇÃO DE PORTAS E JANELAS		INDICAÇÃO DE EIXOS
	INDICAÇÃO DE PORTAS E JANELAS		INDICAÇÃO DE ELEMENTOS DE ABERTURAS (BARRANDAS, PROTETORES ETC.)

**PROJETO PADRÃO - FNDE**

**PROJETO DE EDUCAÇÃO INFANTIL**

**PROJETO DE ARQUITETURA**

**ESQUADRIAS**

**PORTAS DETALHAMENTO**

**ARQ**

**11/14**

**PROPRIETÁRIO:** FVDE

**ENGENHEIRO:** RA

**MUNICÍPIO - UF:** CE - MA

**PROPRIETÁRIO:** CMA

**RESP. TÉCNICO:** CAU

**AUTOR DO PROJETO:** CMA

**DUFO:** CMA

**OSERVAÇÕES:**

**CONSERVAÇÃO:** CMA

**FORMATO:** A1 (84x1184)

**TERMINO:** 11/14