

DETALHE DO ENVELOPAMENTO

- NOTAS DO ENVELOPAMENTO:**
1. A instalação deverá ser efetuada em baixo relevo, a cada dois metros, com tampa apropriada na cor marrom.
 2. Nos casos em que o solo apresentar formação não estável do tipo terreno arenoso e/ou diro sobre margueiral, recomenda-se em substituição ao envelope, a instalação de placas de concreto armado.
 3. A instalação de fitas de aderência é obrigatória, para toda e qualquer instalação de eletroduto, efetuada de modo subterrâneo.
 4. A execução de envelope e/ou placa de concreto é obrigatória para trechos em que os tubulações forem instaladas sob passos com tráfego de pedestres e/ou veículos.
 5. Cotas em milímetros.

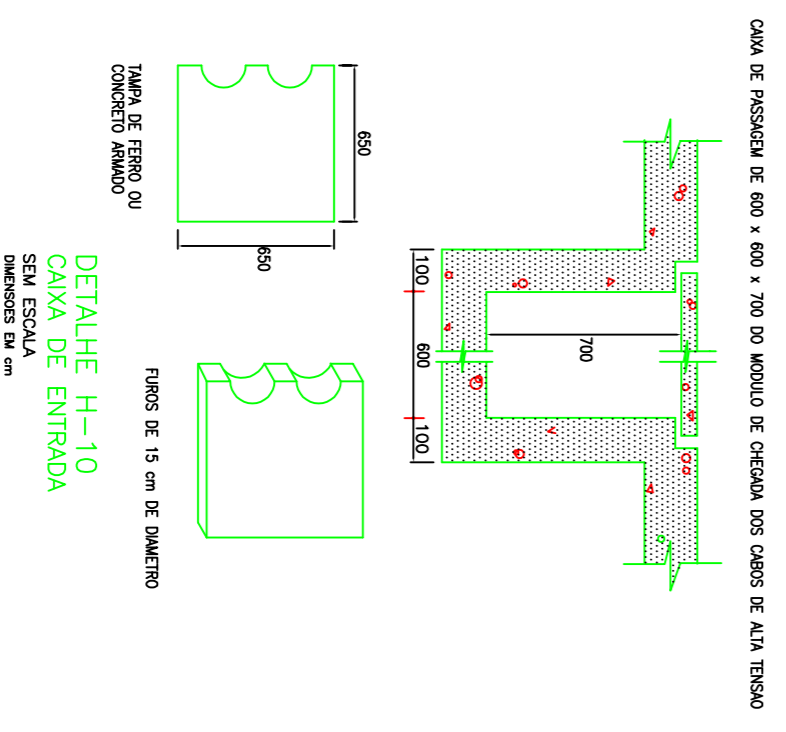
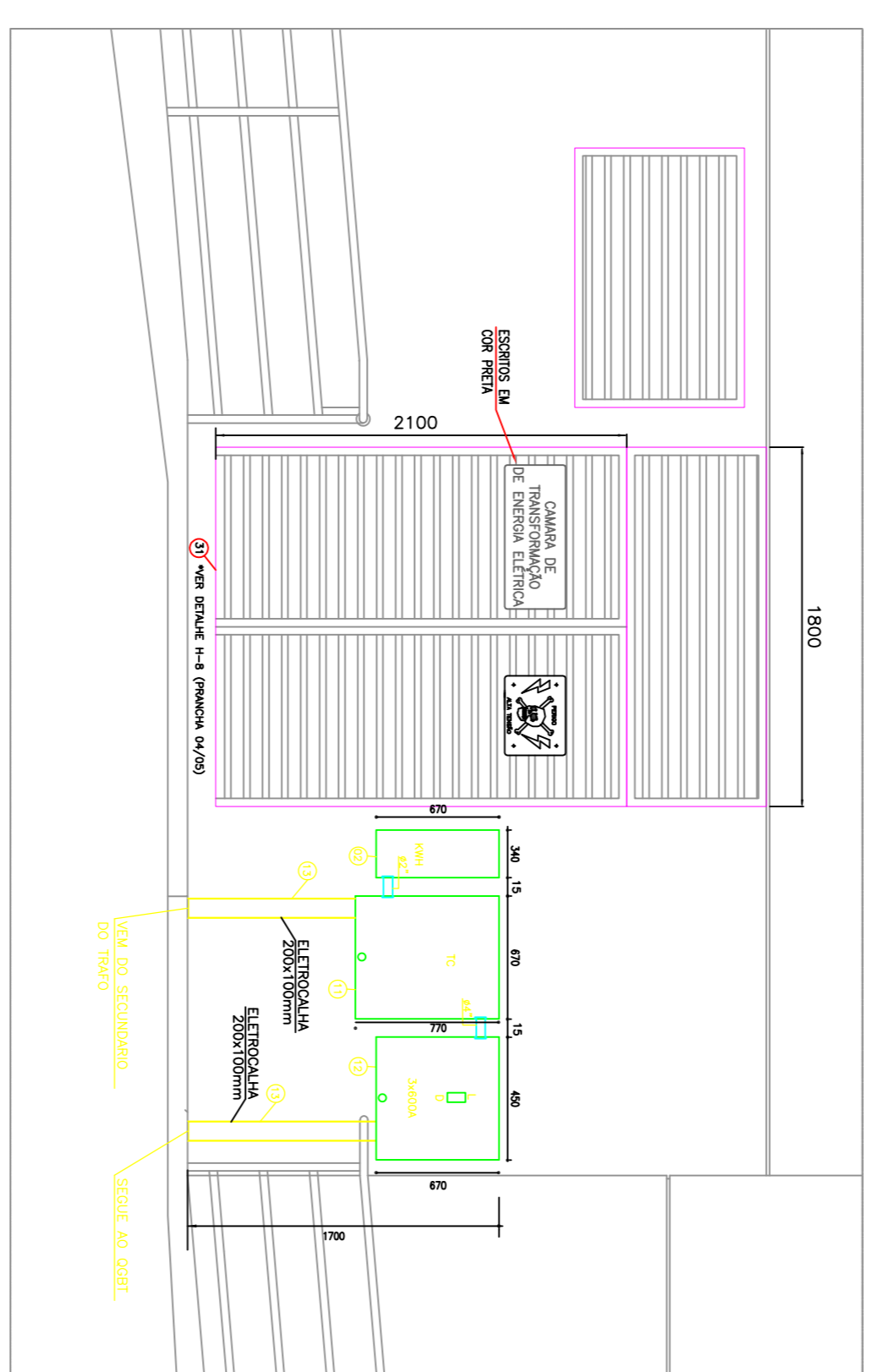

REV.	MODIFICAÇÃO	DATA	VERIF.	ARQ/OU
0	EMISSÃO DO PROJETO	MAR/22	MARCOS ROMERY	

OBRA:	AMPLIAÇÃO SENAI - MONTE ALTO	ASSINATURA:	
PROPRIETÁRIO:	PREFEITURA MUNICIPAL DE MONTE ALTO	ASSINATURA:	
AUTOR DO PROJETO:	RONERY FELIX	ASSINATURA:	
PRINCIPAL:	ART. Nº. 2802723020489861	ENGENHEIRO ELETRICISTA - CREIA SP 598979428	SECUNDARIA:
PROJETO CABINE PRIMARIA			02/05
ARQUIVO:		REVISÃO:	00

Associação dos Engenheiros, Arquitetos e Agrônomos de Monte Alto