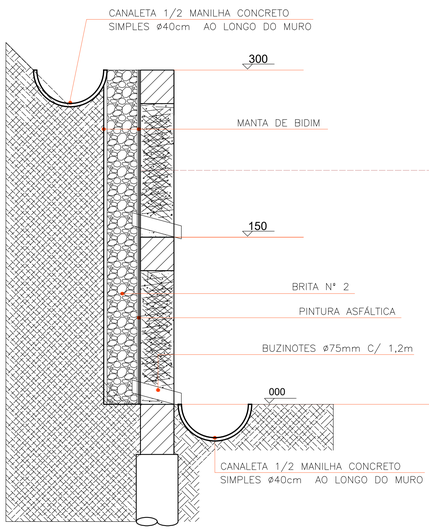

CORTE - DRENAGEM
ESCALA 1:20

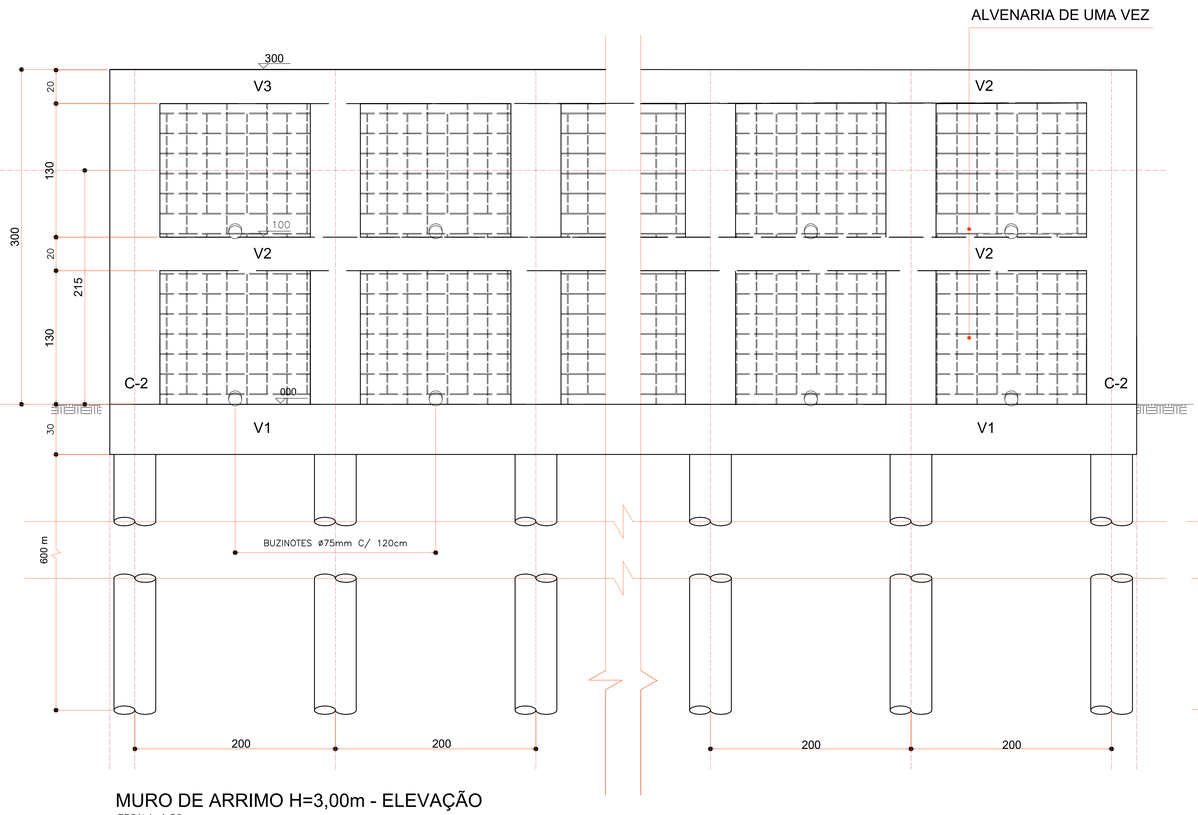

MURO DE ARRIMO H=3,00m - ELEVAÇÃO
ESCALA 1:20

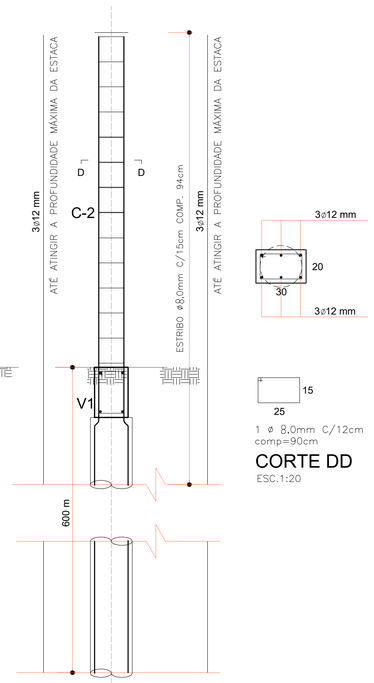

DET. PILARES (C-2)
ESCALA 1:20

1 ø 8,0mm C/12cm
comp=90cm

CORTE DD
ESC.1:20

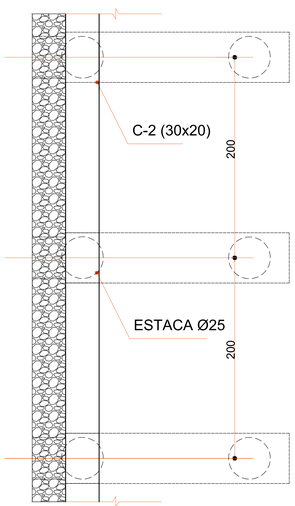

PLANTA
ESCALA 1:20

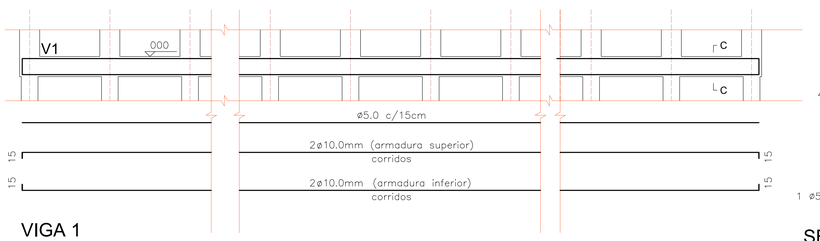

VIGA 1
ESC.1:50

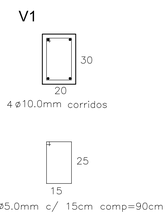

SEÇÃO CC - V1
ESC.1:20

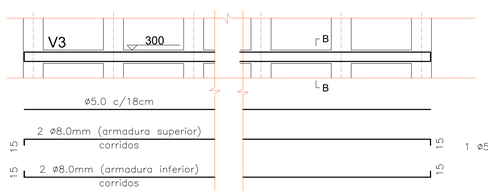

VIGA 3
ESC.1:50

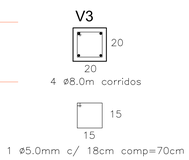

SEÇÃO BB - V3
ESC.1:20

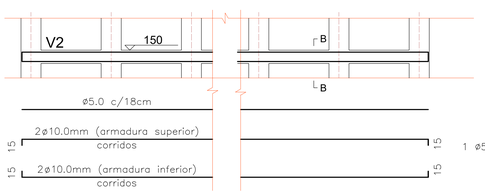

VIGA 2
ESC.1:50

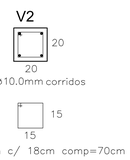

SEÇÃO BB - V2
ESC.1:20

RESUMO AÇO

Resumo Aço Fundação Detalhamento fundação		Comp. total (m)	Peso+10% (kg)	Total
CA-50	Ø6.3	598	161.16	
	Ø8.0	308	133.82	
	Ø10	308	209.03	
				504.01

NOTAS

1. CONFERIR AS MEDIDAS IN-LOCO.
2. OS MATERIAIS UTILIZADOS PARA CONSTRUÇÃO DAS CAIXAS DE PASSAGEM, POÇOS DE VISITAS E CAIXAS DE CAPTAÇÃO SEGUEM AS ESPECIFICAÇÕES DO PROJETO, ENTRETANTO PODERÃO SER UTILIZADOS MATERIAIS EQUIVALENTES, DESDE QUE APROVADOS PELA FISCALIZAÇÃO DA OBRA.

REV.	MODIFICAÇÃO	DATA	VERIF.	APROV.
0	EMISSÃO DO PROJETO	Mar/31	A.R.O.	A.R.O.

AEAA-MA
Associação dos Engenheiros, Arquitetos e Agrônomos de Monte Alto

MARCOS BIGOLOTTI
Engenheiro Civil
CREA SP 5068991570

OBRA:
PROJETO DE AMPLIAÇÃO: SENAI - UNIDADE DE MONTE ALTO - SP

PROPRIETÁRIO: PREFEITURA MUNICIPAL DE MONTE ALTO
CNPJ: 51.616.247/0001-11
ASSINATURA:

AUTOR DO PROJETO: MARCOS VINICIUS BIGOLOTTI
ART nº: 28027230220492736
ENGENHEIRO CIVIL - CREA SP 5068991570
ASSINATURA:

PRANCHA: MURO DE ARRIMO
SEQUÊNCIA: 01/01

ARQUIVO:	DESENHO:	DATA:	ESCALA:	REVISÃO:
PROJETO MUROARRIMO.dwg		MARÇO/2022	1:100	00