

MODIFICAR O MADEIRAMENTO PARA RECEBER A CALHA
 RETIRAR O FORRO DE PVC E EXECUTAR FORRO DE MADEIRA
 COM PINTURA ANTI CHAMA Área = 60,13 m²

MODIFICAR O MADEIRAMENTO PARA RECEBER A CALHA
 RETIRAR O FORRO DE PVC E EXECUTAR FORRO DE MADEIRA
 COM PINTURA ANTI CHAMA Área = 93,58 m²

MODIFICAR O MADEIRAMENTO PARA RECEBER A CALHA
 RETIRAR O FORRO DE PVC E EXECUTAR FORRO DE MADEIRA
 COM PINTURA ANTI CHAMA Área = 233,73 m²

EXECUTAR FORRO DE GESSO E APLICAR
 PINTURA LATEX COM MASSA
 PD= 3,50m Área = 550,00 m²

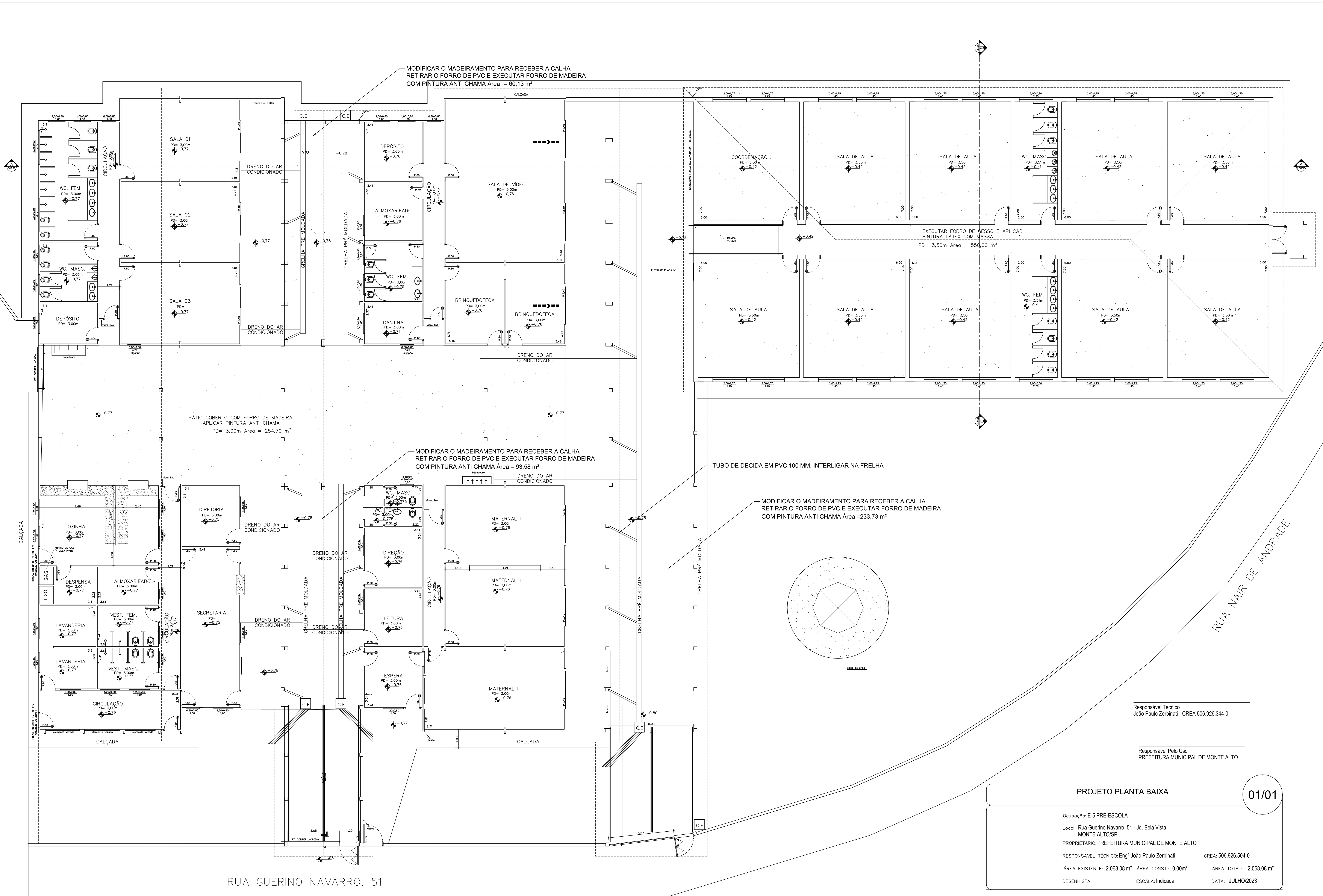

RUA GUERINO NAVARRO, 51

Responsável Técnico
 João Paulo Zerbini - CREA 506.926.344-0

Responsável Pelo Uso
 PREFEITURA MUNICIPAL DE MONTE ALTO

PROJETO PLANTA BAIXA		01/01
Ocupação: E-5 PRÉ-ESCOLA		
Local: Rua Guerino Navarro, 51 - Jd. Bela Vista MONTE ALTO/SP		
PROPRIETÁRIO: PREFEITURA MUNICIPAL DE MONTE ALTO		
RESPONSÁVEL TÉCNICO: Engº João Paulo Zerbini	CREA: 506.926.504-0	
ÁREA EXISTENTE: 2.068,08 m ²	ÁREA CONST.: 0,00m ²	ÁREA TOTAL: 2.068,08 m ²
DESENHISTA:	ESCALA: Indicada	DATA: JULHO/2023