

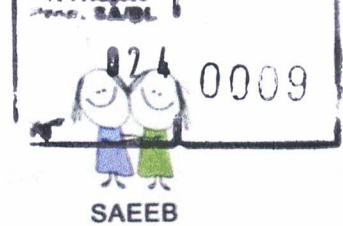

PREFEITURA MUNICIPAL DE MONTE ALTO
SECRETARIA MUNICIPAL DE EDUCAÇÃO
RUA DR RAUL DA ROCHA MEDEIROS, 1416 – CENTRO
TELEFONE: 16 3244-3112
e-mail: seceduca@montealto.sp.gov.br



Secretaria da Educação

Justificativa

A locação do imóvel é necessária para sediar o SAEEB (Serviço de Apoio Especializado à Educação Básica) - um Serviço complementar vinculado à Secretaria da Educação, que destina-se a oferecer apoio especializado para os alunos regularmente matriculados na Rede Municipal de Ensino, que possuem necessidades especiais ou que precisam de apoio complementar para seu desenvolvimento cognitivo e social.

Ressaltamos que este serviço previsto em Lei municipal nº 2506/ 2008 é de extrema importância para o desenvolvimento das crianças, portanto foi criado para atender o público-alvo da Educação especial, que são as crianças com deficiências, transtorno do espectro autista, altas habilidades e superdotação, como também as crianças que precisam de apoio psicológico por estarem em situações de vulnerabilidade decorrentes de abuso, estrutura familiar. É um serviço de apoio às escolas de nosso município, para que se ofereça meios e modos que efetive o real aprendizado dos estudantes. O SAEEB é composto por servidores públicos municipais sendo: 2 psicólogos, 1 fonoaudiólogo, 1 terapeuta ocupacional, 1 psicopedagoga, 1 professora de educação especial e 1 professora alfabetizadora que juntos formam uma equipe multidisciplinar.

Isso porque, a abordagem multiprofissional permite um tratamento mais humano e individualizado, que leva em conta as diferentes necessidades e expectativas das crianças/adolescentes que necessitam de apoio e atenção, como também seus familiares.



PREFEITURA MUNICIPAL DE MONTE ALTO
SECRETARIA MUNICIPAL DE EDUCAÇÃO
RUA DR RAUL DA ROCHA MEDEIROS, 1416 – CENTRO
TELEFONE: 16 3244-3112
e-mail: seceduca@montealto.sp.gov.br



Secretaria da Educação

O objetivo principal é que esses diferentes profissionais façam uso de suas habilidades variadas, trabalhando juntos para alcançar o propósito de auxiliar os alunos a desenvolver habilidades de comunicação, incluindo fala, linguagem e compreensão, além de habilidades sociais e de aprendizagem que constituem a formação humana. Diariamente oferece terapia de linguagem e fala, treinamento auditivo e outras intervenções personalizadas, além da realização de avaliações multidisciplinares, encaminhamentos ao Setor de Saúde, aplicação de protocolos, e orientação aos professores, pais e familiares.

Este serviço, composto de 7 servidores municipais e uma coordenadora mantém seu funcionamento junto ao Prédio da Secretaria da Educação, em um espaço composto de duas salas que são insuficientes para as condições de trabalho e impossibilitam o oferecimento dos atendimentos para mais crianças, sendo necessário a abertura de uma lista de espera que vem aumentando a cada dia, devido à falta de espaço adequado para se realizar tais atendimentos.

No último semestre de 2023, o Saeeb atendeu 162 crianças alunas da Rede Municipal de Ensino, e possui uma lista de espera com 120 crianças que aguardam sua chamada para receber este atendimento – que possui caráter de continuidade e é oferecido semanalmente.

Ainda é importante ressaltar, que a necessidade não se refere apenas a um espaço maior e sim a condições básicas de estrutura, e até mesmo de



PREFEITURA MUNICIPAL DE MONTE ALTO
SECRETARIA MUNICIPAL DE EDUCAÇÃO
RUA DR RAUL DA ROCHA MEDEIROS, 1416 – CENTRO
TELEFONE: 16 3244-3112
e-mail: seceduca@montealto.sp.gov.br

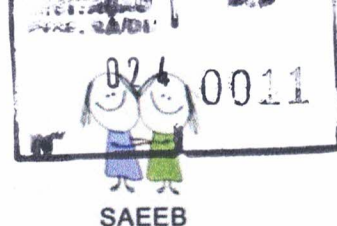

Secretaria da Educação

condições que envolvem a segurança e a saúde tanto dos funcionários, quanto das crianças que lá estão durante a semana.

O prédio, por ser antigo, aparenta em suas paredes sinais de desabamento, que se agravam nos dias de chuva.

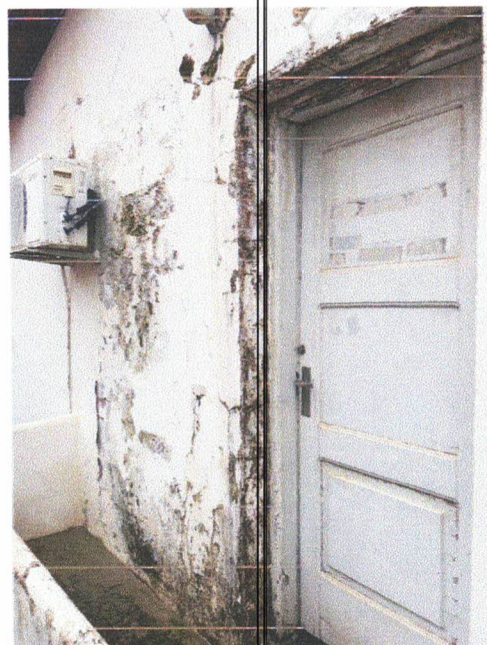

O mofo forte nas paredes também é forte no ar que se respira. E a umidade se mistura aos fios de eletricidade do ar condicionado e ventilador, aumentando o risco de curto circuito. A umidade que é resultado de caixas entupidas, espalha pelas paredes tirando-as do esquadro, fazendo com que não seja mais possível fechar a porta de madeira – que deixa os materiais de terapia inseguros. O teto, que é também de madeira, desmancha-se trazendo goteiras e vento. As goteiras molham todo o assoalho, prejudicando também os prontuários onde são anotadas informações importantes sobre o quadro de desenvolvimento da criança, bem como as avaliações psicológicas que são feitas em papel.



PREFEITURA MUNICIPAL DE MONTE ALTO
SECRETARIA MUNICIPAL DE EDUCAÇÃO
RUA DR RAUL DA ROCHA MEDEIROS, 1416 – CENTRO
TELEFONE: 16 3244-3112
e-mail: seceduca@montealto.sp.gov.br

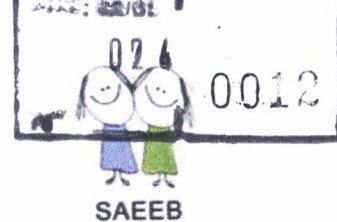

Secretaria da Educação



O mofo das paredes passa para os brinquedos que são manipulados pelas crianças, não garantindo a condição de saúde básica.

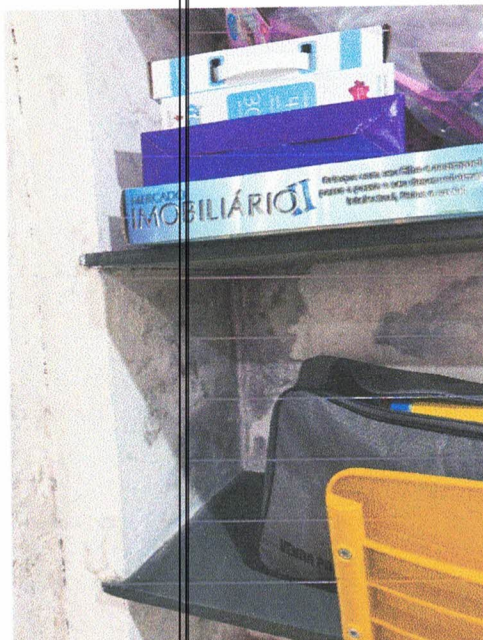

Diante do exposto, justificamos a locação do imóvel pela sua singularidade a ser locado com urgência, pois os terapeutas estão impossibilitados de realizar atendimento, e a população aguarda o início dos mesmos.

Monte Alto, 19 de janeiro de 2024.

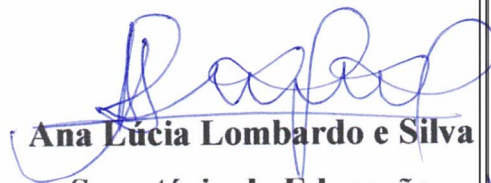
Ana Lúcia Lombardo e Silva
Secretária de Educação
Ana Lúcia Lombardo e Silva
RG 40.539.275-8
Secretária da Educação