

LEGENDA:

- Guia
- Alambrado
- Guia Rebaixada
- Curvas de Nivel
- Árvores
- PV
- ⊕ Poste
- 🗑️ Lixeira
- ☀️ Luminária
- ☀️ Refletor
- ▭ Banco



PLANTA BAIXA - CONDIÇÃO ATUAL
Escala 1:350

		Rua Santos Dumont, nº 206, Vila Ercília São José do Rio Preto / SP Fone: (17) 4141-4351	
Descrição:		PROJETO BÁSICO SITUAÇÃO ATUAL	
Objeto:		Folia:	
REVITALIZAÇÃO DO CENTRO CÍVICO E CULTURAL "DOUTOR ELIS BAHUR" (FASE 2)		PBA 01/06	
Proprietário:		Autor Projeto:	
MUNICÍPIO DE MONTE ALTO - SP		FABRICA MOREIRA DE SOUZA-42743734876	
Endereço:		Assinado de forma digital por FABRICA MOREIRA DE SOUZA-42743734876. Data: 2023.12.01 10:31:45 -03'00'	
AVENIDA QUINZE DE MAIO, Nº/S 740-840 - BAIRRO CENTRO		FABRICA MOREIRA DE SOUZA ENGENHEIRA CIVIL CREA 8.197/04-01 SP	
Município:		Estado:	
MONTE ALTO		SP	
Matrícula / Transcrição:		Contrato:	
-		-	
Coordenadas Geográficas / SAD69:			
21° 15'35.5"S; 48° 29'57.6"W			
Escala:		Data:	
1:350		10/11/2023	
Data Última Revisão:		ART Nº:	
01/12/2023		2.802.723.023.178.608-0	



QUADRO DE LEGENDAS E QUANTIDADES

LEGENDA	GRAMA SINTETICA	QUANT.
	Calçamento/ Rampa existente executar instalação de piso tátil falante	-
	Calçadas/Piso de concreto à executar, esp. 7 cm e rampas de acessibilidade	587,35m²
	Grama ser plantada em placas	2.278,63 m²
	Piso tátil alerta de concreto 20 x 20 a ser instalado, esp. 6 cm	5,76m²
	Poste de aço para iluminação, 7,00m de altura com duas luminárias de led	26 und.
	Lixeira Seletiva	10 und.
	Pictograma acessibilidade à pintar	5 und.
	A sinalização dos vagas de estacionamento deve ser executado com tinta amarela retrorefletiva	36 und.

LEGENDA VEGETAÇÃO A PLANTAR

	Planta / Arbusto: IPÊ AMARELO
Quant.:	Legenda em projeto:
06 und.	
	Planta / Arbusto: MOREIA
Quant.:	Legenda em projeto:
119 und.	
	Planta / Arbusto: ARBUSTO AZALÉIA
Quant.:	Legenda em projeto:
32 und.	
	Planta / Arbusto: CURCULIGO
Quant.:	Legenda em projeto:
74 und.	
	Planta / Arbusto: Grama
Quant.:	Legenda em projeto:
2.278,63m²	

obs.: trocar gramas dos canchais e taludes

PLANTA BAIXA - CONDIÇÃO PROPOSTA
Escala 1:350

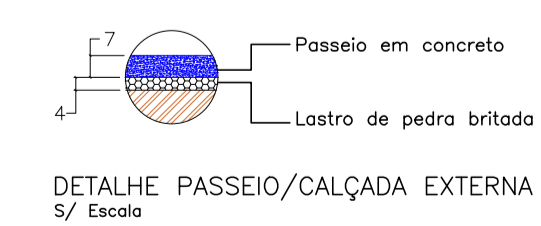

CRS | ENGENHARIA Rua Santos Dumont, nº 206, Vila Ercília
São José do Rio Preto / SP
Fone: (17) 4141-4351

Descrição: **PROJETO BÁSICO SITUAÇÃO PRETENDIDA** Folha: **PBA 02/06**

Objeto: **REVITALIZAÇÃO DO CENTRO CÍVICO E CULTURAL "DOUTOR ELIS BAHUR" (FASE 2)**

Projetista: **FABRÍCIA MOREIRA DE SOUZA-427437348** Assinado de forma digital por FABRÍCIA MOREIRA DE SOUZA-427437348 em 10/11/2023 10:31:29 -03'00'

Proprietário: **MUNICÍPIO DE MONTE ALTO - SP**

Endereço: **AVENIDA QUINZE DE MAIO, Nº/S 740-840 - BAIRRO CENTRO**

Município: **MONTE ALTO** Estado: **SP**

Matrícula / Transcrição: **-** Contrato: **-**

Coordenadas Geográficas / SAD69: **21° 15'35.5"S; 48° 29'57.6"W**

Escala: **1:350** Data: **10/11/2023** Data Última Revisão: **01/12/2023** ART Nº: **2.802.723.023-178.608-0**

MARIA HELENA AGUIAR RETTONDI
PROFETA MUNICIPAL

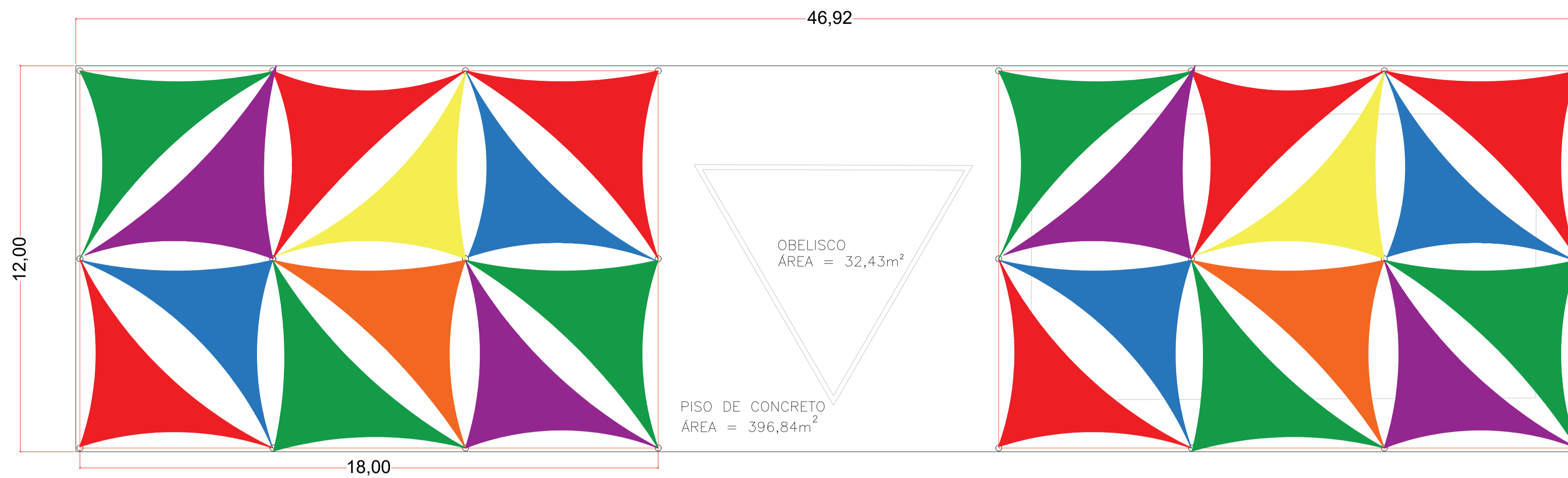

PLANTA BAIXA - COBERTURA PÁTIO DE CONVIVÊNCIA

Escala 1:100

- Nota:
- Os Postes da cobertura estão espaçados de 6,00 em 6,00 metros;
 - Utilizar chumbadores curvos nas extremidades dos postes em alturas distintas (4,5, 5,5 e 7,50m), para que seja possíveis variações na disposição da cobertura;
 - A cobertura é feita em toldo flexível de Poliéster de Alta Densidade banhado em PU 98% de proteção contra raios Ultra Violeta;
 - A Fixação dos toldos podem ser feitos com ganchos/ chumbadores ou kit de fixação para toldos com amarração em cordas, podendo variar dependendo do fabricante;
 - Essa disposição é uma proposta de utilização, podendo ser variado desde que cubra as áreas atendidas.

ESTACA - E2
C = 400CM
D = 25CM
Escala 1:50

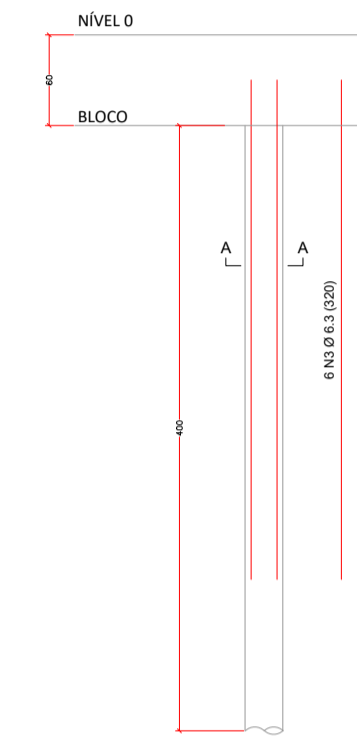

Relação do aço

ACO	N	DIAM (mm)	C.TOTAL (cm)	PESO (kg)	C.TOTAL (cm)
CA50	1	6.3	198	11	2386
CA50	2	6.3	30	30	3076

ACO	DIAM (mm)	C.TOTAL (cm)	PESO (kg)
CA50	6.3	207.2	72.3
CA50	5.0	238.6	36.7

B5 1xR25 PLANTA ESC 1:25

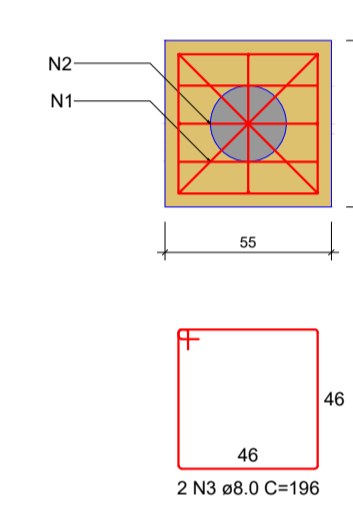

CORTE ESC 1:25

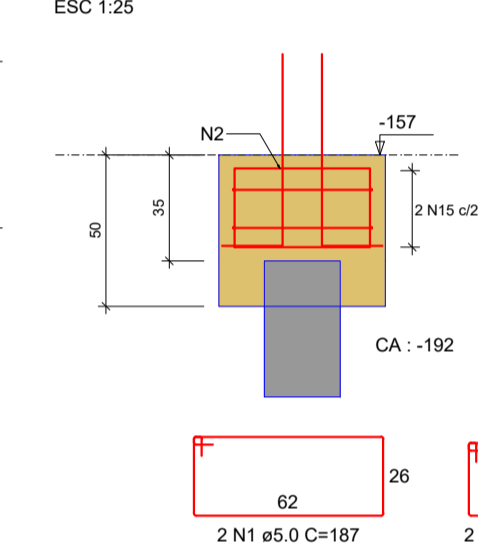

RELAÇÃO DO AÇO

ACO	N	DIAM (mm)	QUANT	C.UNIT (cm)	C.TOTAL (cm)
CA50	1	5.0	48	197	8976
CA50	2	5.0	48	147	6909
CA50	3	8.0	48	196	9408

RESUMO DO AÇO

ACO	DIAM (mm)	C.TOTAL (m)	PESO + 10% (kg)
CA50	8.0	94.1	37.2
CA50	5.0	158.9	24.5

Volume de concreto (C-30) = 3.63 m³

PLAY GROUND
ÁREA = 139,73m²

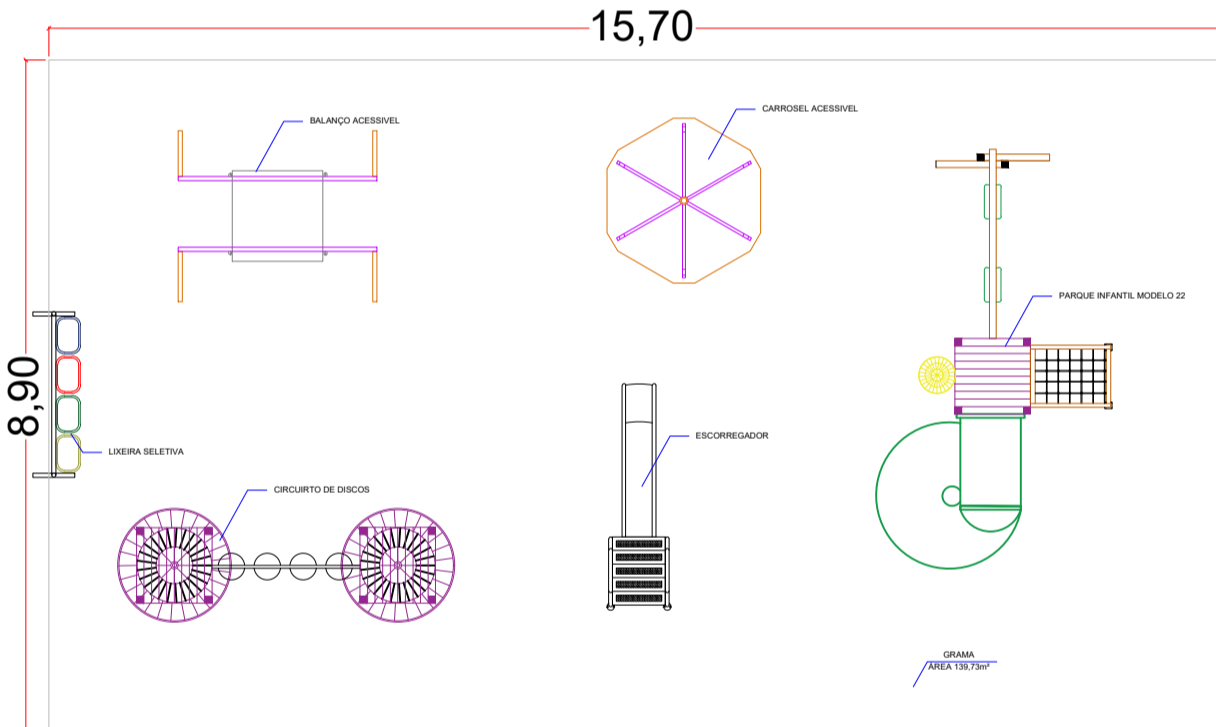

PLANTA BAIXA - PLAY GROUND
Escala 1:100



MODELO GIRA GIRA ACESSIVEL



MODELO GIRA GIRA E BALANÇO ACESSIVEL

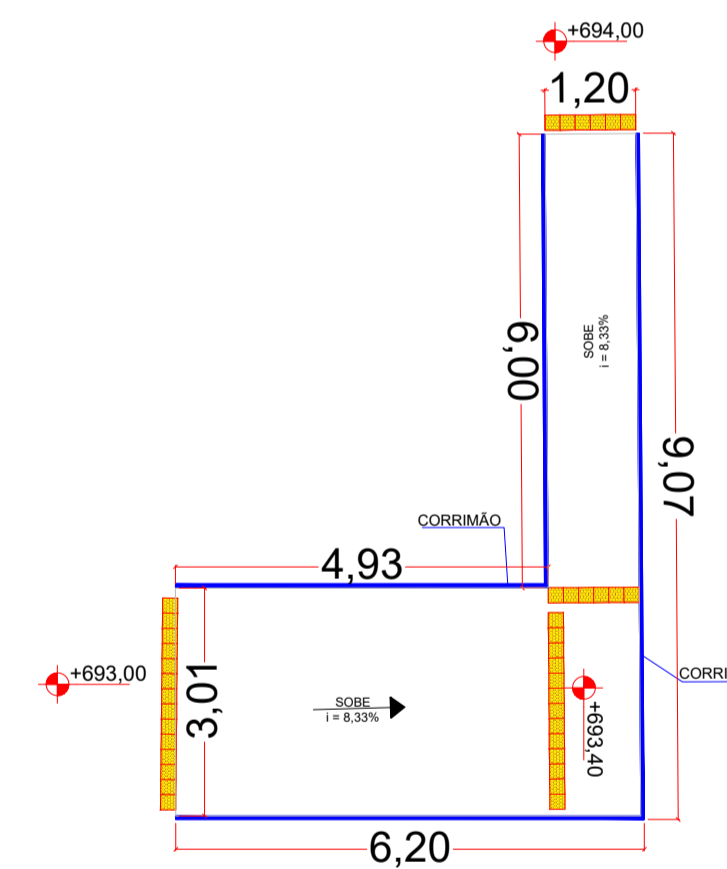

PLANTA BAIXA - RAMPA A SER ADEQUADA
Escala 1:100

- Nota:
- A rampa de acessibilidade já existe, porém deve se demolir e realizar o ajuste de inclinação, pois a existente não atende a NORMA 9050

LEGENDA	GRAMA SINTÉTICA	QUANT.
	Calçamento/ Rampa existente executor instalação de piso tátil faltante	-
	Calçadas/Piso de concreto à executar, esp. 7 cm e rampas de acessibilidade	587,35m²
	Grama ser plantada em placas	2,278,63 m²
	Piso tátil alerta de concreto 20 x 20 a ser instalado, esp. 6 cm	5,76m²
	Poste de aço para iluminação, 7,00m de altura com duas luminárias de led	26 und.
	Lixeira Seletiva	10 und.
	Pictograma acessibilidade à pintar	5 und.
	A sinalização das vagas de estacionamento deve ser executada com tinta amarela retrorefletiva	36 und.



MODELO:22

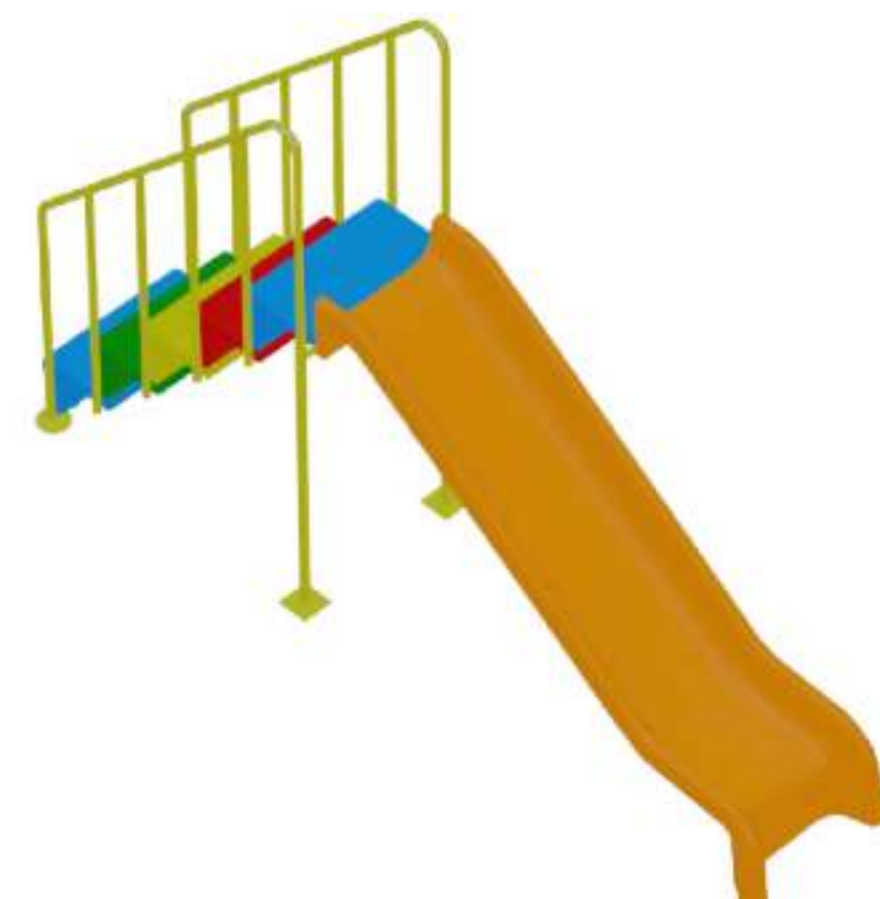

ESCORREGADOR



CIRCUITO DE DISCOS

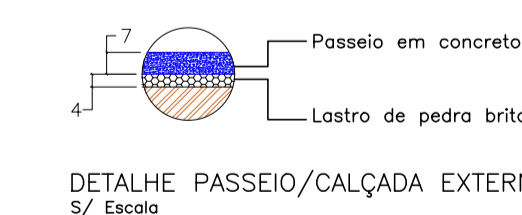

DETALHE PASSEIO/CALÇADA EXTERNA S/ Escala

CRS ENGENHARIA		Rua Santos Dumont, nº 206, Vila Ercília São José do Rio Preto / SP Fone: (17) 4141-4351	
Descrição:		Folha:	
PROJETO BÁSICO		PBA 03/06	
DETALHAMENTOS DIVERSOS			
Objeto:	REVITALIZAÇÃO DO CENTRO CÍVICO E CULTURAL "DOUTOR ELIS BAHDUR" (FASE 2)	Autor Projeto:	FABRICA MOREIRA
Proprietário:	MUNICÍPIO DE MONTE ALTO - SP	Assinado de forma digital por:	FABRICA MOREIRA DE SOUZA
Endereço:	AVENIDA QUINZE DE MAIO, Nº/S 740-840 - BAIRRO CENTRO	Proprietário:	MARIA HELENA AGUIAR RETTONDI
Município:	MONTE ALTO	Estado:	SP
Matrícula / Transcrição:	-	Contrato:	-
Coordenadas Geográficas / SAD69:		21°15'35.5"S; 48°29'57.6"W	
Escala:	INDICADA	Data:	10/11/2023
Data Última Revisão:	01/12/2023	ART Nº:	2.802.723.023.178.608-0

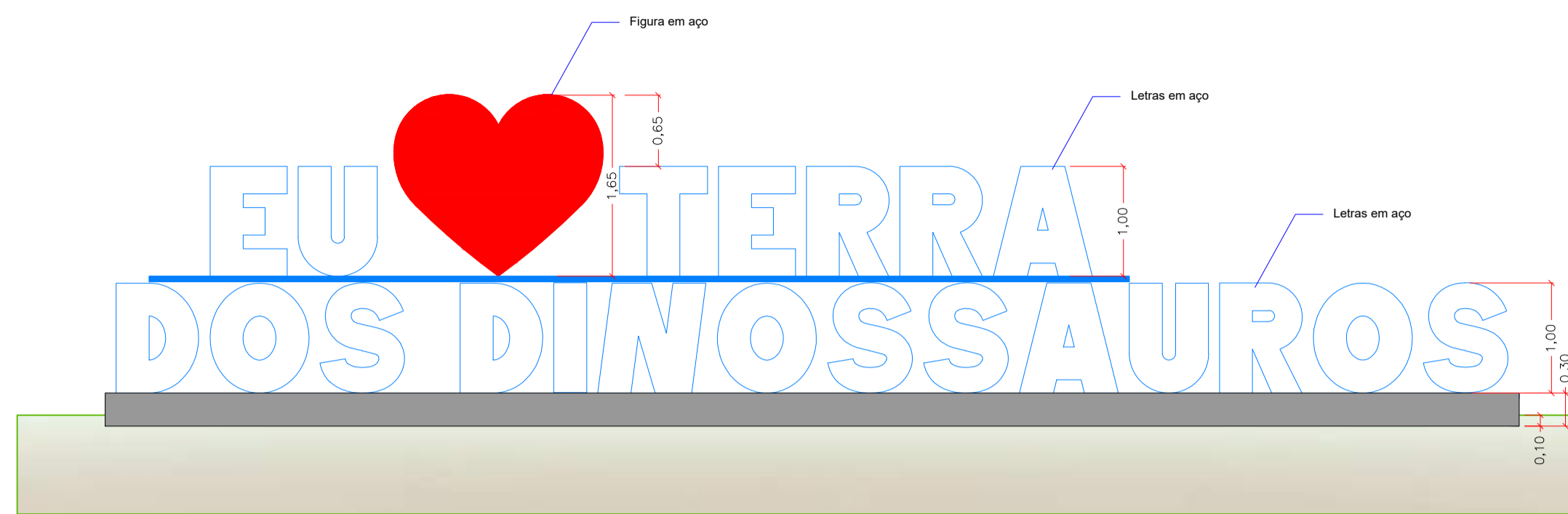

TÓTEM LETRAS
Vista Frontal
Escala 1:50

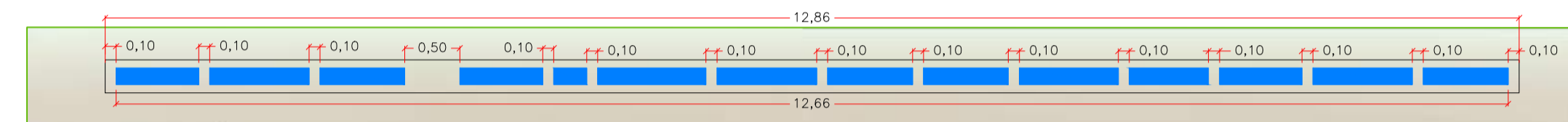

TÓTEM LETRAS
Planta Baixa - Nível 000
Escala 1:50

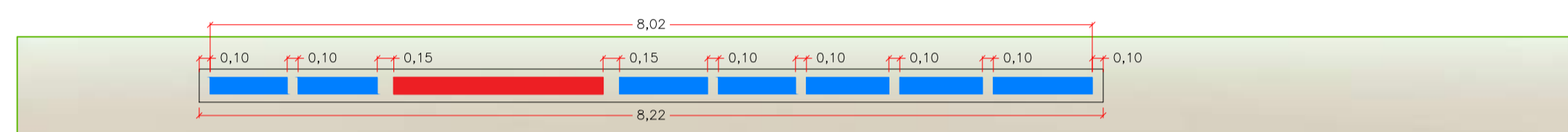

TÓTEM LETRAS
Planta Baixa - Nível 100
Escala 1:50

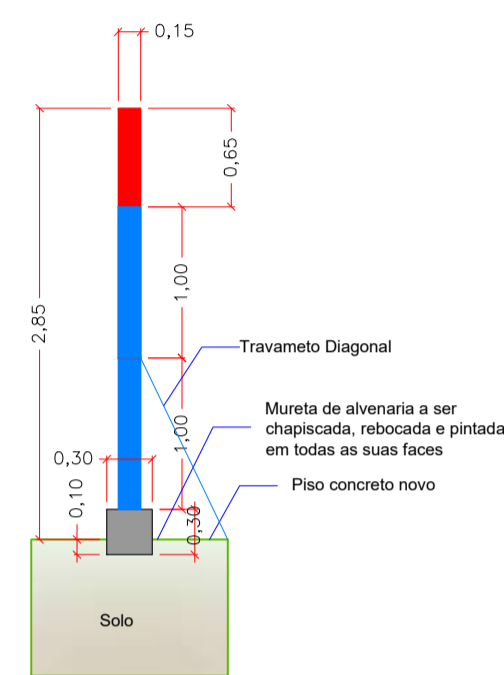

TÓTEM LETRAS
Vista Lateral
Escala 1:50

- Nota:
- 1 - As letras devem ser soldadas em chapas metálicas na sua base (chapa contabilizada no detalhamento das letras);
 - 2 - As soldas devem ser feitas de forma cuidadosa, garantindo a segurança dos turistas;
 - 3 - Fazer contravento na diagonal da chapa da base a cada 1,50m;

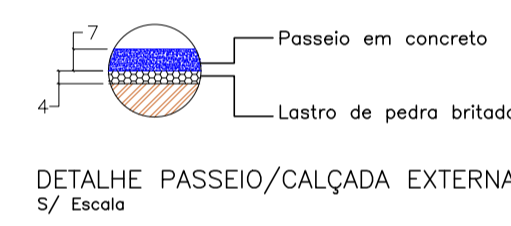

DETALHE PASSEIO/CALÇADA EXTERNA
5/ Escala

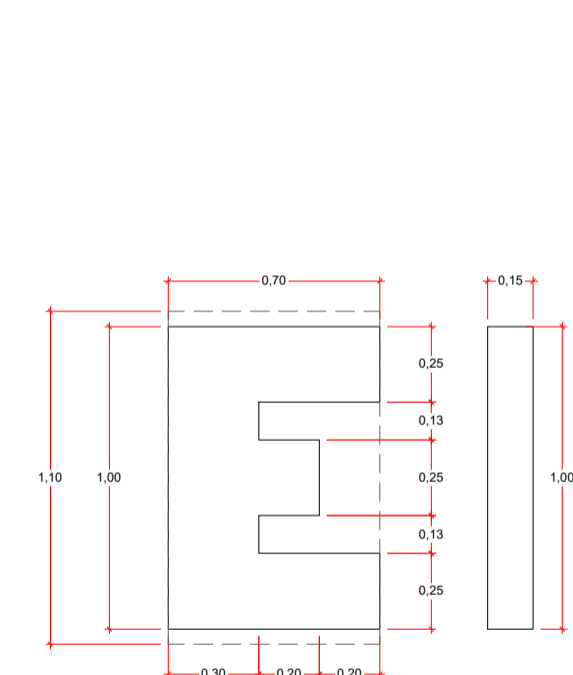

DET. 01: LETRA "E" - Tóten
Vista Frontal e Lateral
Escala 1:25

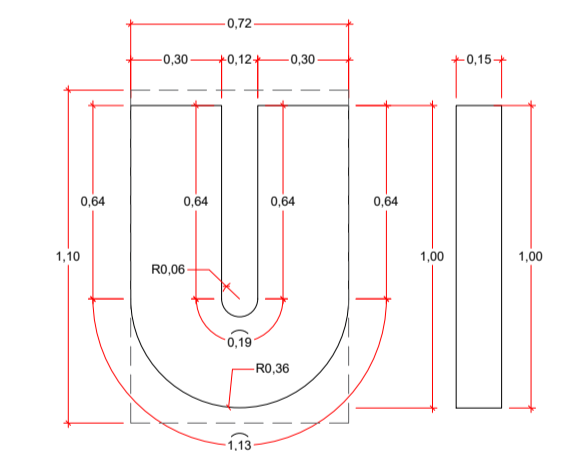

DET. 02: LETRA "U" - Tóten
Vista Frontal e Lateral
Escala 1:25

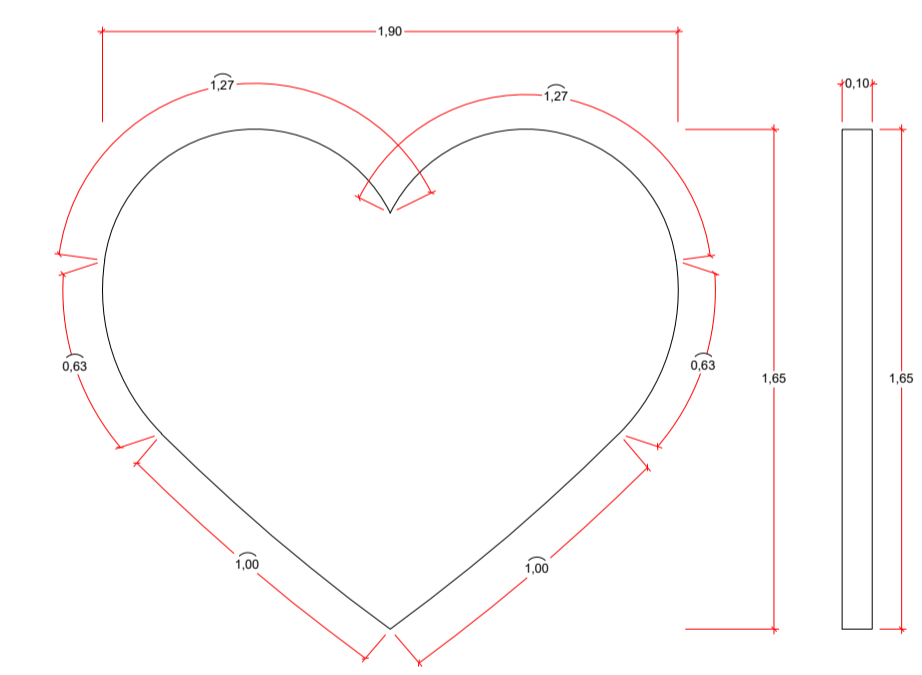

DET. 03: "CORACÃO" - Tóten
DEU. Vista Frontal e Lateral
Escala 1:25

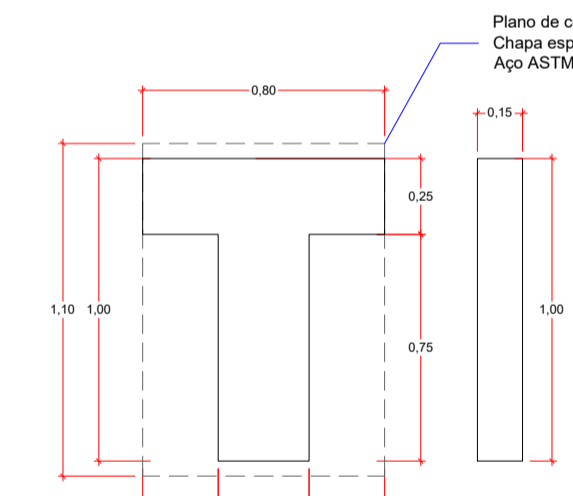

DET. 04: LETRA "T" - Tóten
Vista Frontal e Lateral
Escala 1:25

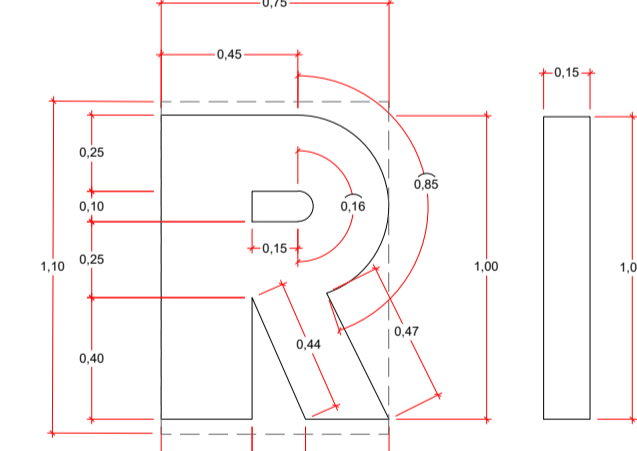

DET. 05: LETRA "R" - Tóten
Vista Frontal e Lateral
Escala 1:25

QUADRO DE LEGENDAS E QUANTIDADES

LEGENDA	GRAMA SINTÉTICA	QUANT.
	Calçamento/ Rampa existente executar instalação de piso tátil faltante	-
	Calçadas/Piso de concreto à executar, esp. 7 cm e rampas de acessibilidade	587,35m ²
	Grama ser plantada em placas	2.278,63 m ²
	Piso tátil alerta de concreto 20 x 20 a ser instalado, esp. 6 cm	5,76m ²
	Poste de aço para iluminação, 7,00m de altura com duas luminárias de led	26 und.
	Lixeira Seletiva	10 und.
	Pictograma acessibilidade à pintar	5 und.
	A sinalização dos vagas de estacionamento deve ser executada com tinta amarela retrorefletiva	36 und.

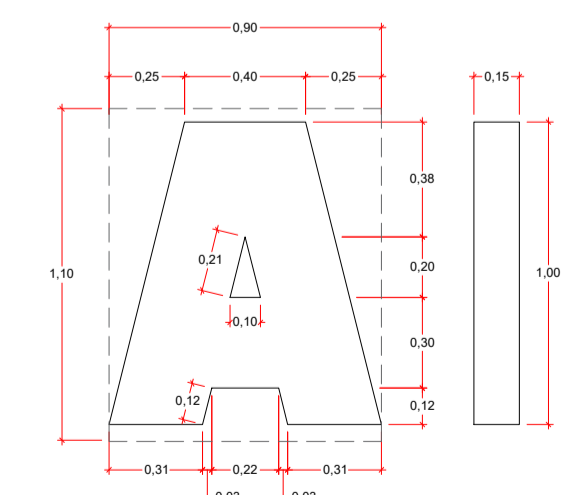

DET. 06: LETRA "A" - Tóten
Vista Frontal e Lateral
Escala 1:25

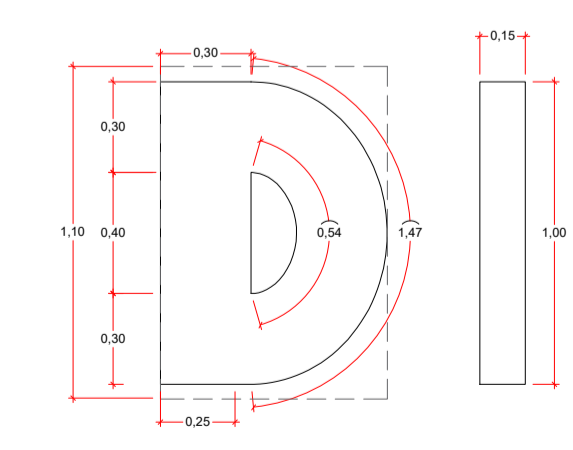

DET. 07: LETRA "D" - Tóten
Vista Frontal e Lateral
Escala 1:25

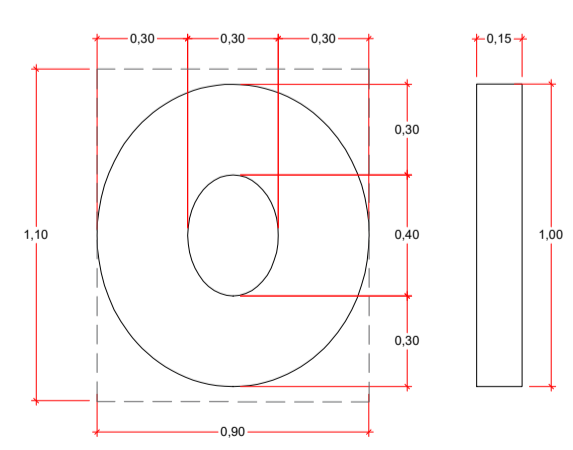

DET. 08: LETRA "O" - Tóten
Vista Frontal e Lateral
Escala 1:25

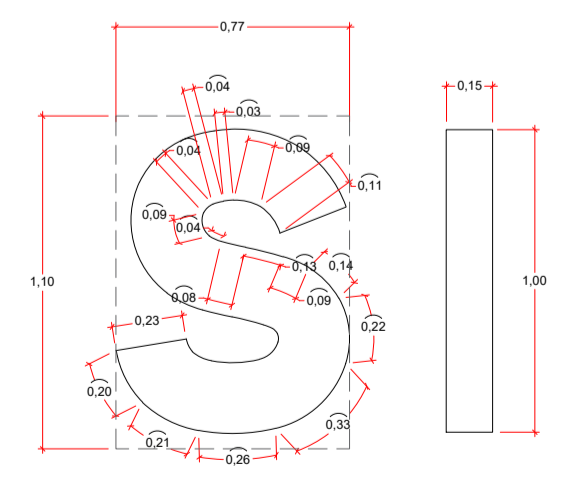

DET. 09: LETRA "S" - Tóten
Vista Frontal e Lateral
Escala 1:25

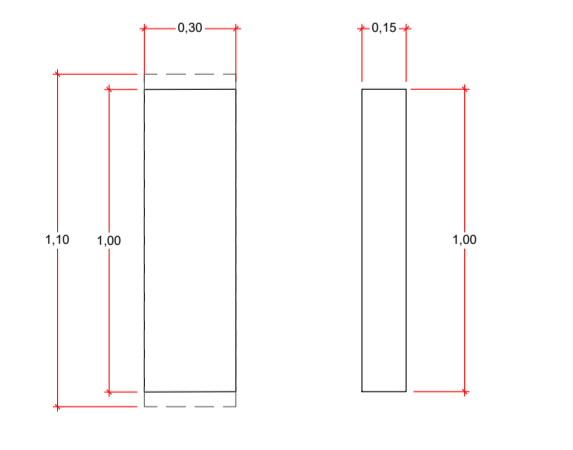

DET. 10: LETRA "I" - Tóten
Vista Frontal e Lateral
Escala 1:25

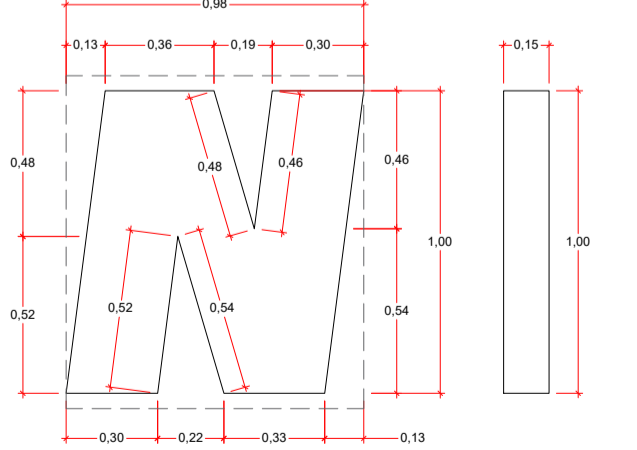

DET. 11: LETRA "N" - Tóten
Vista Frontal e Lateral
Escala 1:25

CRS | ENGENHARIA Rua Santos Dumont, nº 206, Vila Ercília São José do Rio Preto / SP Fone: (17) 4141-4351

PROJETO BÁSICO
DETALHES DIVERSOS

Folha: **PBA 04/06**

Objeto: **REVITALIZAÇÃO DO CENTRO CÍVICO E CULTURAL "DOUTOR ELIS BAHDUR" (FASE 2)**

Proprietário: **MUNICÍPIO DE MONTE ALTO - SP**

Endereço: **AVENIDA QUINZE DE MAIO, Nº/S 740-840 - BAIRRO CENTRO**

Município: **MONTE ALTO** Estado: **SP**

Matrícula / Transcrição: **-** Contrato: **-**

Coordenadas Geográficas / SAD69: **21°15'35.5"S; 48°29'57.6"W**

Assinado de forma digital por FABRÍCIA MOREIRA DE SOUZA: 42743734876. Data: 2023.12.01 10:30:15 -03'00'

FABRÍCIA MOREIRA DE SOUZA ENGENHEIRA CIVIL CREA 5.078/07-40/SP

MARIA HELENA AGUIAR REITONDINI PREFEITA MUNICIPAL

Escala: **INDICADA** Data: **10/11/2023** Data Última Revisão: **01/12/2023** ART Nº: **2.802.723.023.178.608-0**



LEGENDA VEGETAÇÃO A PLANTAR

	Planta / Arbusto: IPÊ AMARELO
Quant.: 06 und.	Legenda em projeto:
	Planta / Arbusto: MOREIA
Quant.: 119 und.	Legenda em projeto:
	Planta / Arbusto: ARBUSTO AZALÉIA
Quant.: 32 und.	Legenda em projeto:
	Planta / Arbusto: CURCULIGO
Quant.: 74 und.	Legenda em projeto:
	Planta / Arbusto: Gramma
Quant.: 2.278,63m²	Legenda em projeto:

obs.: trocar grammas dos canteiros e taludes

PLANTA BAIXA - PAISAGISMO
Escala 1:350

		Rua Santos Dumont, nº 206, Vila Ercília São José do Rio Preto / SP Fone: (17) 4141-4351	
Descrição:		Folha:	
PROJETO BÁSICO PLANTA BAIXA - PAISAGISMO		PBA 05/06	
Objeto: REVITALIZAÇÃO DO CENTRO CÍVICO E CULTURAL "DOUTOR ELIS BAHUR" (FASE 2)		Autor Projeto: FABRÍCIA MOREIRA DE SOUZA Assinado de forma digital por FABRÍCIA MOREIRA DE SOUZA:42743734876 Data: 2023.12.01 10:27:50 -0300	
Proprietário: MUNICÍPIO DE MONTE ALTO - SP		Proprietário: MARIA HELENA AGUIAR RETTONDI PREFEITA MUNICIPAL	
Endereço: AVENIDA QUINZE DE MAIO, Nº/S 740-840 - BAIRRO CENTRO		Estado: SP	
Município: MONTE ALTO		Contrato:	
Matrícula / Transcrição:		-	
Coordenadas Geográficas / SAD69: 21°15'35,5"S;48°29'57,6"W			
Escala: INDICADA	Data: 10/11/2023	Data Última Revisão: 01/12/2023	ART Nº: 2.802.723.023-178.608-0