

**Planta Baixa**  
Ampliação e Adequação  
escala 1:100

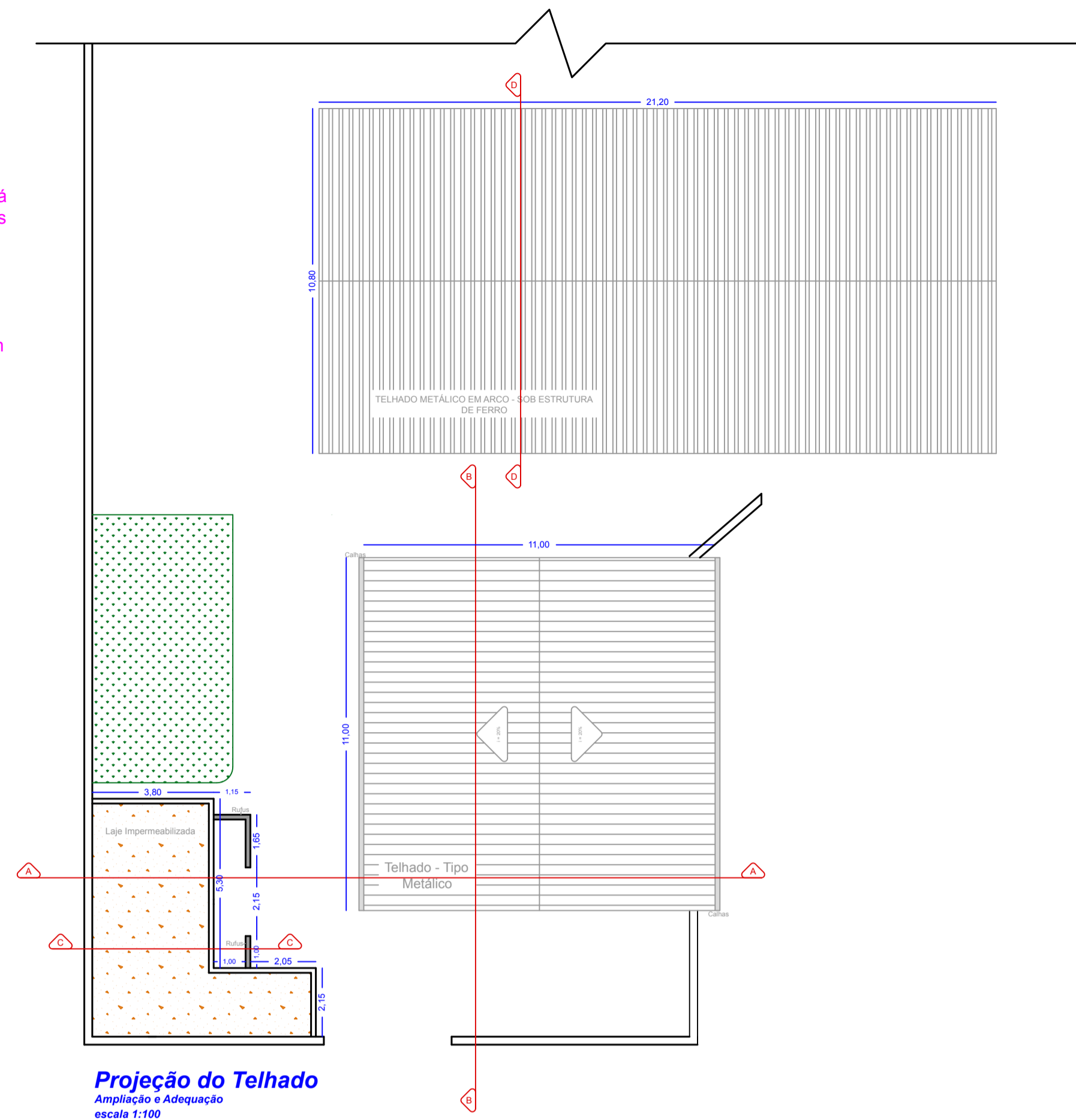

**Projeção do Telhado**  
Ampliação e Adequação  
escala 1:100

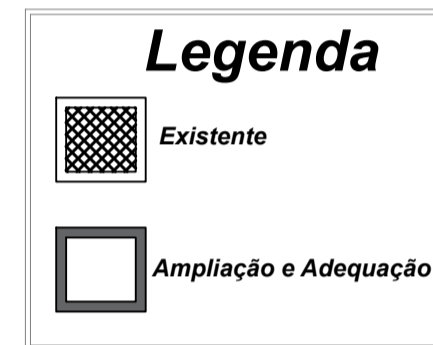
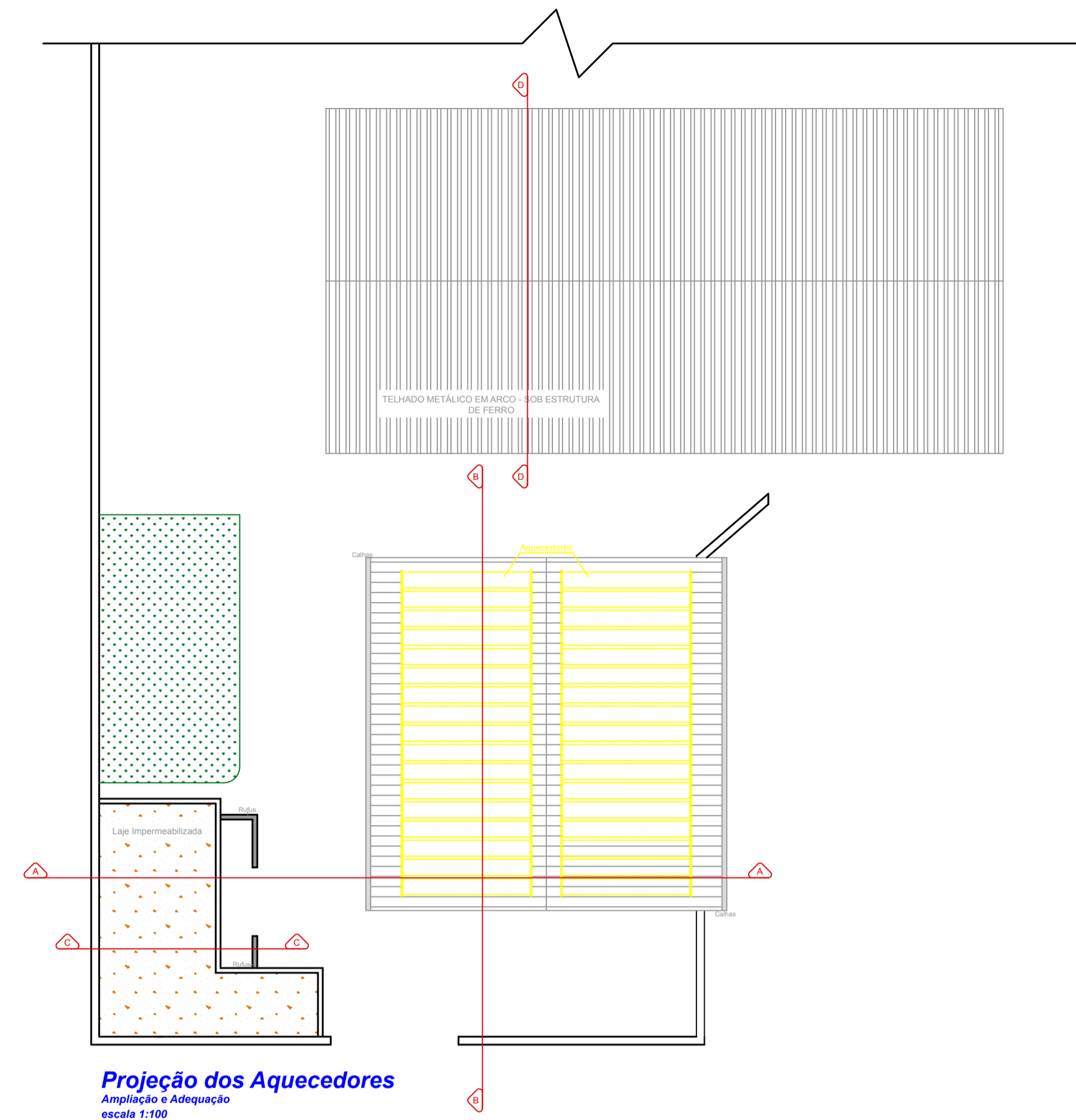

**Projeção dos Aquecedores**  
Ampliação e Adequação  
escala 1:100

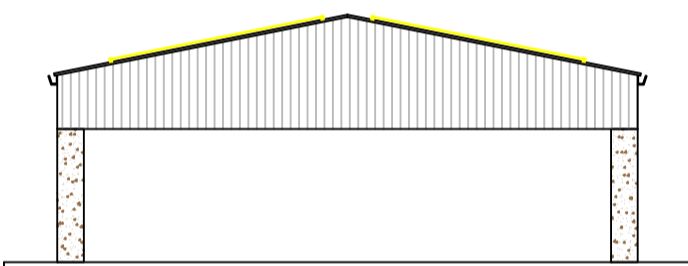

**Fachada Frontal - Cobertura da piscina**  
Ampliação e Adequação  
escala 1:100

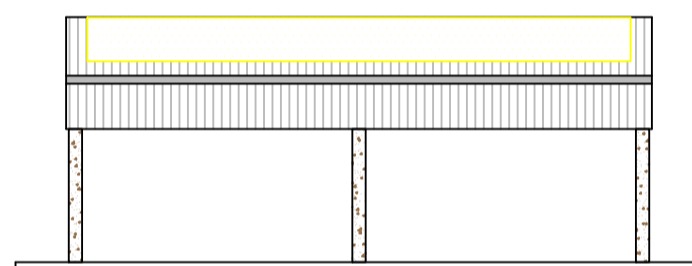

**Fachada Lateral - Cobertura da piscina**  
Ampliação e Adequação  
escala 1:100

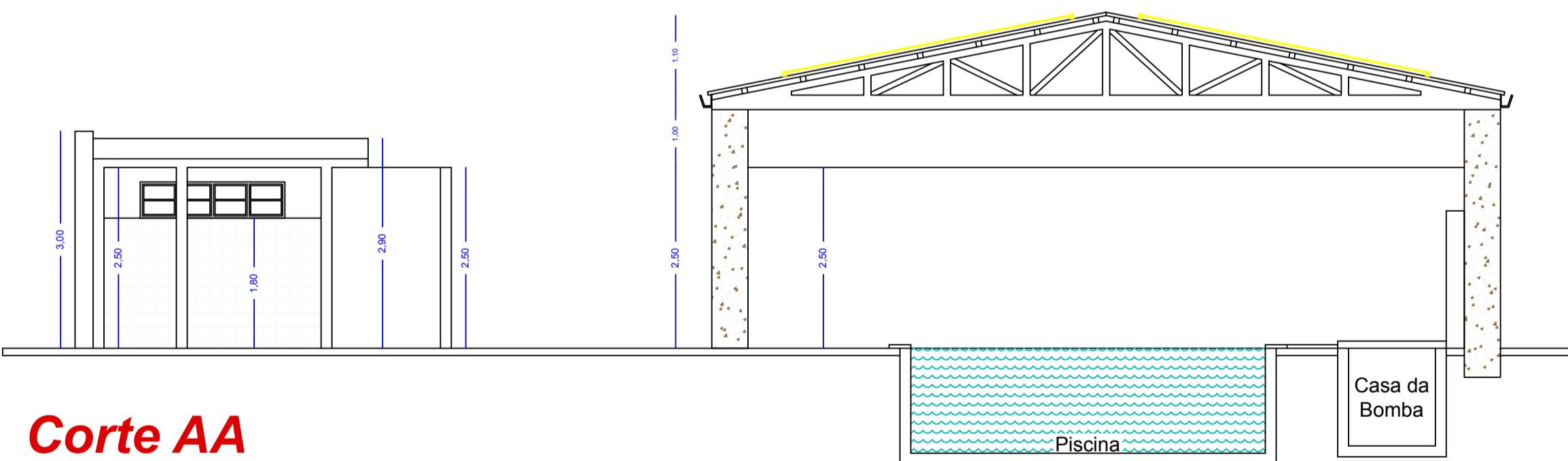

**Corte AA**  
Ampliação e Adequação  
escala 1:50

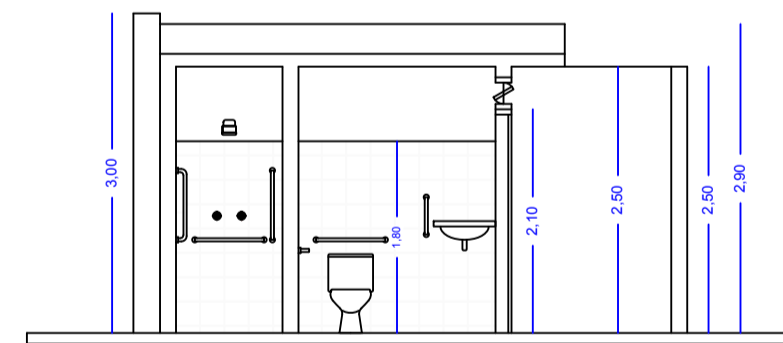

**Corte CC**  
Ampliação e Adequação  
escala 1:50

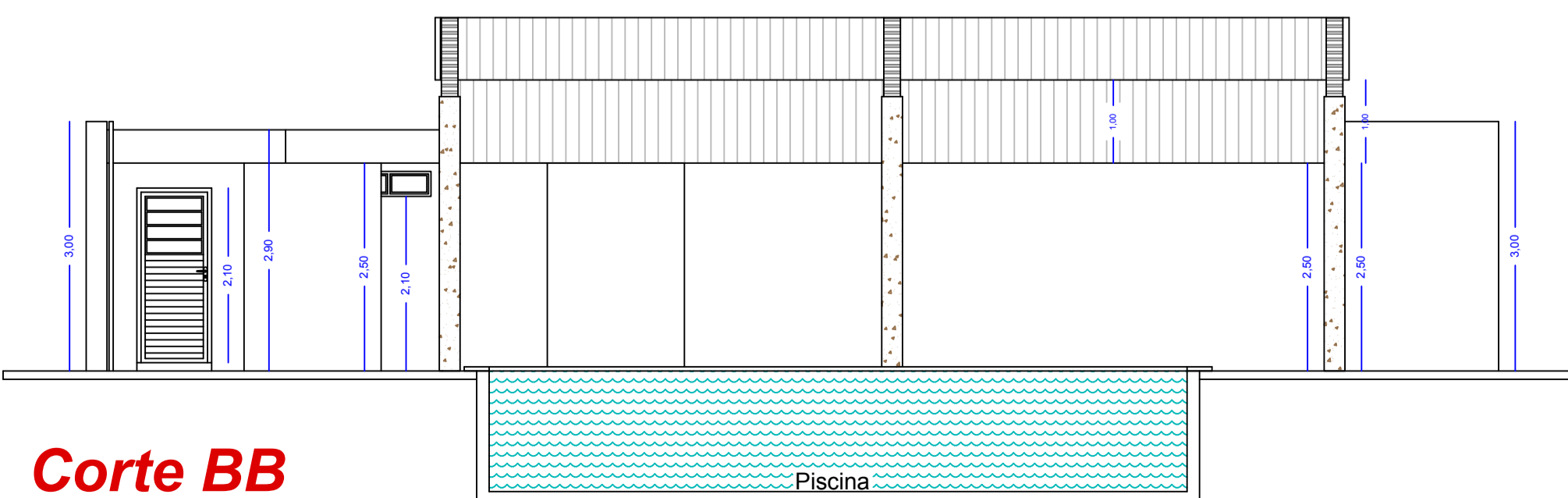

**Corte BB**  
Ampliação e Adequação  
escala 1:50

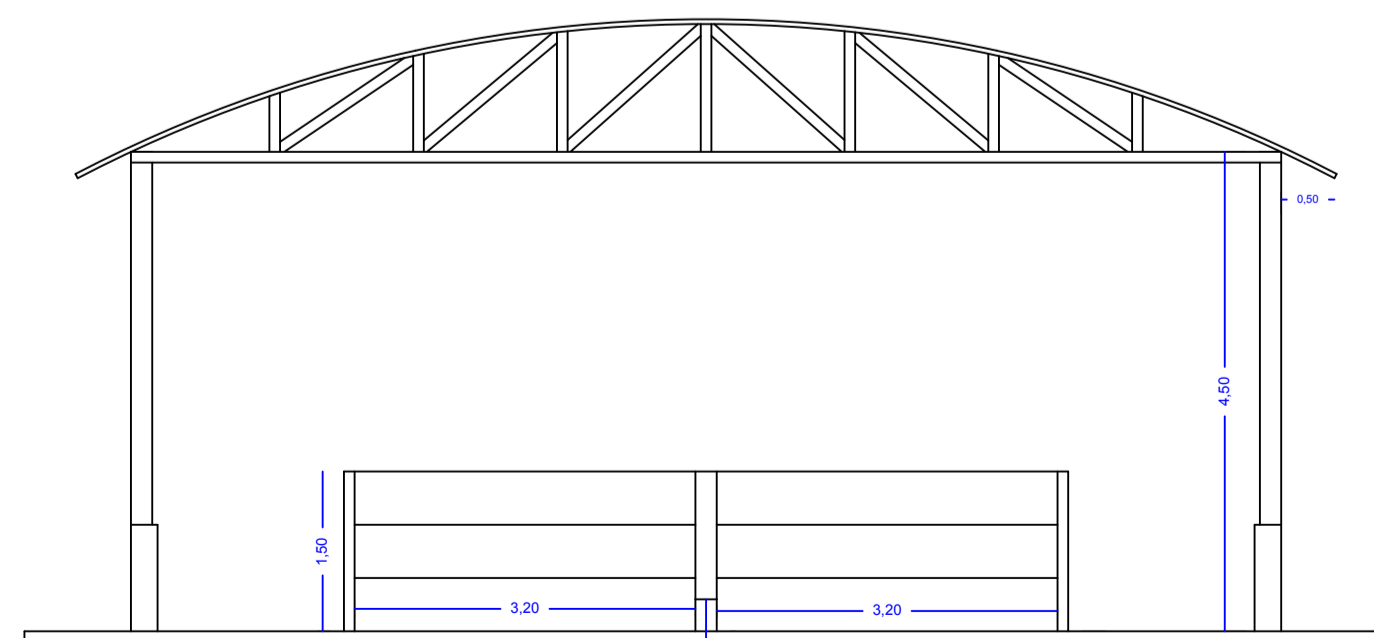

**Corte DD**  
Ampliação e Adequação  
escala 1:50

**Notas:**  
01 - Todas as medidas estão em cm.

**QUADRO DE VÃOS NAS ALVENARIAS LARGURA E ALTURA EM OSSO**

TIPO	A	B	TIPO	A	B	C
PF1	120	210	J1	200	50	180
PF2	90	210	J2	100	40	145
			J3	120	30	210

PF - PORTA EM FERRO

**ESPECIFICAÇÃO DOS REVESTIMENTOS DE PISO E PAREDES**

□ PISO △ PAREDE ○ TETO

1 PISO CERÂMICO

△ REVESTIMENTO CERÂMICO h. 1,80m - RESTANTE PINTURA ACRÍLICA

△ PINTURA EM TINTA ACRÍLICA

① PINTURA EM TINTA ACRÍLICA

W.C. Masculino	1	△	○
W.C. Feminino	1	△	○

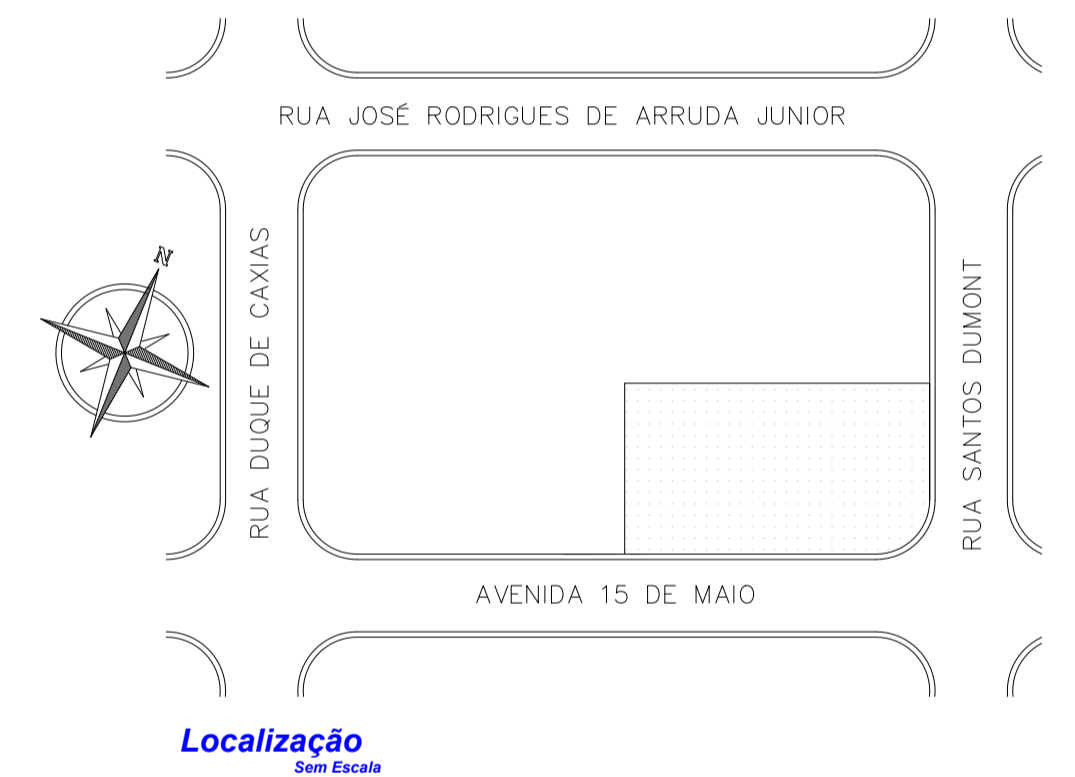
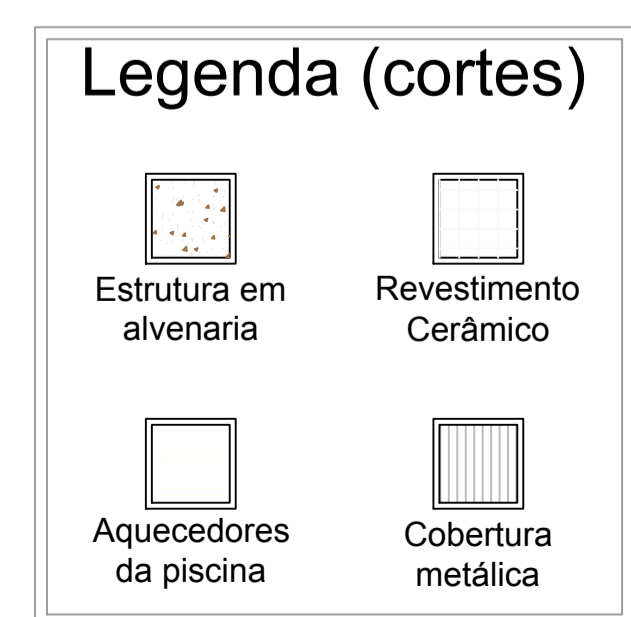

**Notas:**  
- As medidas deste projeto estão em metro (m)

**PROJETO DE ADEQUAÇÃO E AMPLIAÇÃO**

FOLHA 01/02

**CENTRO DE CONVIVÊNCIA DA MELHOR IDADE**

Avenida 15 de Maio, nº 502 - Vila Municipal - Monte Alto/SP  
Município de Monte Alto  
Estado de São Paulo  
Proprietário (a): Prefeitura Municipal de Monte Alto  
Matrícula:  
Data: 02/03/2023  
Escala: INDICADAS

**Situação:**  
Sem escala

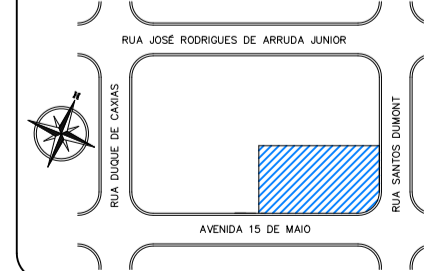

**Proprietário (a):**

Prefeitura Municipal de Monte Alto  
CNPJ: 51.816.247/0001-11

**Resp. Técnico:**

CELSONENRIQUE ROSSIGALLI PICCOLO  
Eng. Civil  
CREA: 5053890241  
ART 28027230230413732

**Quadro de áreas:**  
Área do Terreno Atual: 2741,29 m²  
Área Existente: 1591,09 m²  
Área da Adequação e Ampliação: 146,25 m²  
Área Total: 1737,34 m²  
Área Livre: 1003,95 m²

**Aprovações:**