

CANALETA MEIA CANA EM CONCRETO
JUNTO AO PERÍMETRO DO IMÓVEL (À
INSTALAR)

CAIXA DE DRENAGEM COM TAMPA DE CONCRETO

REDE DE DRENAGEM
Ø 400mm

DET. CANALETA SUPERFICIAL E DRENAGEM

Sem escala

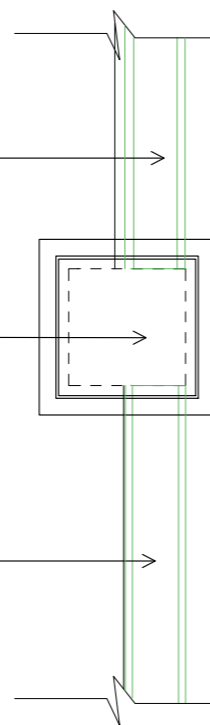

Responsável Técnico
João Paulo Zerbinatti - CREA 506.926.344-0

Responsável Pelo Uso
PREFEITURA MUNICIPAL DE MONTE ALTO

PROJETO DE DRENAGEM - EMEB PROFA. AMÉLIA NUNES DE FREITAS
Detalhes

05/05



Ocupação: E-5 PRÉ-ESCOLA
Local: RUA FRANCISCO BUCK FERREIRA, 111, VERA CRUZ - MONTE ALTO/SP
PROPRIETÁRIO: PREFEITURA MUNICIPAL DE MONTE ALTO/SP
RESPONSÁVEL TÉCNICO: Engº JOÃO PAULO ZERBINATTI CREA: 506.926.344-0
ÁREA EXISTENTE: 2.460,69 m² ÁREA AMPLIADA: 0,00 m² ÁREA TOTAL: 2.460,69 m²
DESENHISTA: LETÍCIA BORGES ESCALA: Indicada DATA: JUNHO/2025